

BACHMAIR WEISSACH

M MENTE

Das Jahreszeitenmagazin

Kulinarik · Erholung · Spa · Kids Club · Sport

KORBINIANS-KOLLEG

Leben gestalten, retten, verändern,
genießen, können wir das?
S. 108

BW-Club

WILLKOMMEN
IM CLUB
ab S. 78



Bussi Baby

HOTEL & BAR

AM TEGERNSEE

OIMARA'S
BUSSI BABY
SHOW

BUSSI BABY LIVE IS LIVE

13/09

LOCATION
ZEHNER MÜNCHEN

UNSERE GÄSTE
**MIKA BLAUENSTEINER
BUMILLO
SEBASTIAN KRETZ**

EINLASS **19:00 UHR** BEGINN **20:00 UHR**

14/09

LOCATION
HOTEL BUSSI BABY

UNSERE GÄSTE
**MIKA BLAUENSTEINER
MATHIAS KELLNER
FRANZISKA WANNINGER**

EINLASS **19:00 UHR** BEGINN **20:00 UHR**



OIMARA

① südpolmusic

Tickets erhältlich bei **München Ticket**: www.muenchenticket.de

Was ist *Glück?*



Eudeimonia ist der an griechische Begriff für Glück beziehungsweise Glückseligkeit was das Erreichen eines gegückten Lebens beschreibt. Hier sprach man von dem idealen Einsatz seiner Fähigkeiten. Dies betraf sowohl menschliche Fähigkeiten als auch solche von Objekten. Die Bachmair Weissach Welt hat sich zum Ziel gesetzt Eudeimonia anzustreben.

A handwritten signature in black ink, appearing to read 'K. Kohler'.

KORBINIAN KOHLER



12

**EIN KULINARISCHER
GLÜCKSMOMENT**



Bodenständigkeit und Feinsinn im
Fokus: die Küche im Gasthof zur
Weissach

34

MIZU ONSEN SPA



Slow Motion am Tegernsee:
Entschleunigen im japanisch
inspiriertem MIZU ONSEN SPA

3

EDITORIAL

6

EINFÜHRUNG

8

ZIMMER

Tradition trifft auf moderne Eleganz

16

WEBAUFTTRITT

18

MIZU SUSHI BAR

Kompromisslos Kreativ:
die Küche von Chef Kudo Chiiori

23

**WEIN IST LEIDENSCHAFT
UND EMOTION**

Interview mit Björn Bittner, internationaler
Wein-Blogger und Entrepreneur

24

**KREUTHER FONDUE
STUBN**

26

**BERGHOTEL
ALTES WALLBERGHAUS**

Bergluft schnupfern und alles aus einer anderen
Perspektive betrachten.

46

YOGA

Keine Religion, Gymnastik oder nur was für
Frauen - Yoga ist eine Lebensphilosophie

52

**REITANLAGE IM
BACHMAIR WEISSACH**

58

SPEZIAL-WOCHEN

Themen-Spezialwochen 2019/20 mit
besonderen Highlights, wie
Wanderwochen, Kulinarikwochen

68

KIDS & TEENS CLUB

The kids are alright:
Erlebt im Kids & Teens Club jede
Menge Spiel und Spaß

74

BW BEACH

Wasserspaß und relaxed »stranden« am
exklusiven Bachmair Weissach Beach

78

BW-CLUB

Es lohnt sich, Mitglied im exklusiven BW-Club
zu werden, der einzigartige Lifestyle-,
Kulinarik- und Sportangebote bietet

80

WANDERLUST

Wandern gegen Streß: Das Wandergebiet
Tegernseer Tal erstreckt sich auf über 300 km
und bietet abwechslungsreiche Routen

62
HOCHZEITEN



Ja, ich will!

74
SOMMER AM SEE



Genießen Sie die Unbeschwertheit
eines Sommertags am Tegernsee

84
SEGELN AUF
DEM TEGERNSEE

Wasser, Sonne und Wind - der Tegernsee
ist ein kleines Seglerparadies

87
TRACHT & TRADITION

Trachten Greif Rottach-Egern

88
WINTERFREUDEN

Wandern, rodeln oder ab auf die Piste:
Erholung an der frischen Luft

92
URLAUBSBEGLEITER

Die TegernseeCard - viel Urlaub
auf einer Karte

93
TAL-EVENTS

Von unserer Redaktion zusammengestellt: die
schönsten Veranstaltungen im Tegernsee Tal

94
AKTIV- &
RAHMENPROGRAMM

Mit unseren Wanderführer die Bergwelt entdecken,
beim Yoga entspannen und alles über die Welt
der Kaffeeröstung erfahren - das und noch mehr
bieten wir Ihnen in unserem Aktiv- und Rahmen-
programm

96
WELLNESS, SPA,
FITNESS

Bitte nicht stören! Finden Sie Ruhe und
Entspannung mit unserem Wellness- und Sport-
Angebot. Dazu bieten wir Ihnen umfangreiche
Leihservices

98
HOTEL BUSSI BABY

»Ja ja, da hast es wieder.
Gehst tanzen, legst Dich nieder.«
(Text: Wanda, »Bussi Baby«)
Das HOTEL BUSSI BABY - eine Adresse für Junge
und Junggebliebene

104
THAI-STÜBERL

Thailändischer Flair trifft auf
bayerische Gemütlichkeit

108
KORBINIANS-KOLLEG

Winter-Semester 2019/2020
»Leben gestalten, retten, verändern,
und genießen - können wir das?«

111
AUSFLÜGE

112
ZIMMER &
INKLUSIVLEISTUNGEN

114
VORSCHAU &
IMPRESSUM

LEGENDE

Glücksmomente für alle Sinne:



Fühlen



Riechen



Sehen



Hören



Schmecken



*Ein Glücksmoment
ist für mich ...*

*»Kostbare Zeit
gemeinsam mit der
Familie und guten
Freunden verbringen
zu dürfen.«*

CLAUDIA SCHÄDLER,
RESERVIEUNG

*»Die Ruhe in der
Natur auf dem Weg
zum Berghotel
Altes Wallberghaus.«*

MICHAELA ZIMMERMANN,
MARKETING

*»Ein Sprung in
den Solepool.«*

MARCO FLEISSNER,
MIZU ONSEN SPA

*»Ein freundliches
herzliches Lächeln
von Kollegen.«*

KATHRIN WINKLER,
HR ABTEILUNG

GLÜCKSMOMENTE

Erinnerungen, die so kostbar sind, dass man die Augen schliesst und sich an diese schönen Stunden zurück erinnert.

Was sind diese besonderen, flüchtigen kleinen Momente, von denen Goethe Faust mit Mephistopheles sprechen lässt? Für viele Menschen sind Glücksmomente so etwas wie Überraschungsgeschenke: einmalige, besondere Ereignisse von einer starken Intensität. Diesen Momenten wohnt ein Zauber inne, der Zauber der echten Momente. Momente, die für die Ewigkeit sind, weil sie uns immer erreichen und für immer berühren werden. Wir schließen die Augen und erinnern uns wieder an diese schönen Momente des Glücks. Ein solcher Glücksmoment kann ein Bild, ein Geruch oder ein Wort sein. Der Genuss eines Sonnenstrahls am Morgen, der frische Duft von Kaffee, der durch das Haus zieht, ein frisch gemachtes Bett, das Lächeln eines Menschen. Oft sind es die kleinen, beiläufigen Dinge im Leben oder Begebenheiten, bei denen wir diesen zarten und zerbrechlichen Zauber des Glücks empfinden. Die besonderen Momente im Leben, die mehr als die bloße Befriedigung von Bedürfnissen sind.

Können wir nach Glück streben? Oder ist Glückseligkeit einfach nur reine Glückssache? Haben wir unser Glück in der Hand? Oder wie der Volksmund sagt: »Ist jeder seines Glückes Schmied.« Die Frage nach dem Glück ist eine der wichtigsten Fragen im Leben. Das Streben nach dem individuellen Glück ist gerade heutzutage Forschungsgegenstand zahlreicher Fachgebiete, wie der Neurobiologie, der Soziologie oder der Psychologie. Leben wir doch mit einer Schnelligkeit, in der die Zeit scheinbar vorbei rast. Liegt es

an unserem Alltagstrott, dass wir dieses Gefühl haben, unsere Zeit gleitet nur so durch unsere Hände? Immer mehr geht der Trend zu Entschleunigung und der Wieder-Bewusstwerdung der schönen Momente.

Den Zustand, den wir als Glück bezeichnen, können wir schwer beschreiben. Wie fühlt sich ein Glücksmoment an und wie lange dauert er? Ist es ein warmes Gefühl im Bauch, Herzklopfen, das wir beim Anblick eines Menschen verspüren, oder einfach ein Moment, der uns zu einem tiefen, wohligen Seufzen veranlasst, mit dem Gefühl, jetzt ganz mit sich im Einklang zu sein. Ist der Glücksmoment von einer starken Intensität geprägt, dann scheint die Zeit für uns stillzustehen. Einen Moment des Glücks können wir schwer in Worte fassen. Jeder erlebt ihn anders und in verschiedenen Momenten. Unser Empfinden von Glück hängt stark von unserer inneren Einstellung ab.

Der Dalai Lama gilt mit seinen zahlreichen Lebensregeln als Vorbild für ein glückliches, erfülltes Leben. Ein Weg zum Glückseligkeit kann es sein, ein Bewusstsein für die positiven Momente im Leben unter anderem mit Hilfe von Meditations- oder Yogaübungen, zu schaffen. Überhaupt haben Sport und körperliche Bewegung einen positiven Einfluss auf unser gesamtes Empfinden. Wir haben also die Möglichkeit unserem Glück zumindest ein wenig entgegenzugehen: mit unserer inneren Einstellung zu den Dingen, mit

allem Neuen, was wir lernen, oder mit kleinen Abwechslungen, Aufmerksamkeiten und Freuden in unserem Alltag.

Genießen Sie die Momente des Glücks bei einem Aufenthalt bei uns hier am Tegernsee. Lassen Sie die kleinen Momente, die Ihre Sinne ansprechen, auf sich wirken und erleben Sie diese wieder mit einer neuen Bewusstwerdung. Lassen Sie den Blick am Ufer des Tegernsee in die Ferne schweifen. Lauschen Sie dem gleichmäßigen Rauschen des Mühlbachs, der durch den Park fließt. Riechen Sie die Natur nach einem warmen Sommerregen, bei einem Spaziergang in unserer wunderschönen Umgebung. Spüren Sie, wie gut es tut, wenn bei einem Bad im heißen MIZU ONSSEN Becken die körperliche Anspannung abfällt, und Sie entspannt die Augen schließen und die wohlige Trägheit im heißen Wassers genießen. Erleben Sie den Zauber der besonderen Momente mit allen Sinnen bei uns am Tegernsee im Bachmair Weissach, dort, wo Glücksmomente einfach länger dauern.

*»Werd ich zum Augenblicke sagen:
Verweile doch!
Du bist so schön«*

JOHANN WOLFGANG VON
GOETHE - FAUST



*»Mir ist wichtig,
dass die Gäste, wenn
sie aufwachen im
Bachmair Weissach,
dass sie merken...
nein... dass sie
spüren, wo sie sind:
nämlich am
Tegernsee.«*

Korbinian Kohler



SCHLAFEN IM BACHMAIR WEISSACH SPA & RESORT

*Dezenter Luxus und moderne
Eleganz mit einem großen Schuss
bayerischer Herzenswärme,
verknüpft mit der Vielfalt eines
Grandhotels und der Privatsphäre
eines Boutiquehotels. Das ist das
Bachmair Weissach Spa & Resort:
Ein Ort, der bezaubert und
zum Erholen, Genießen,
Feiern und Tagen einlädt.*

Doppelzimmer mit Balkon

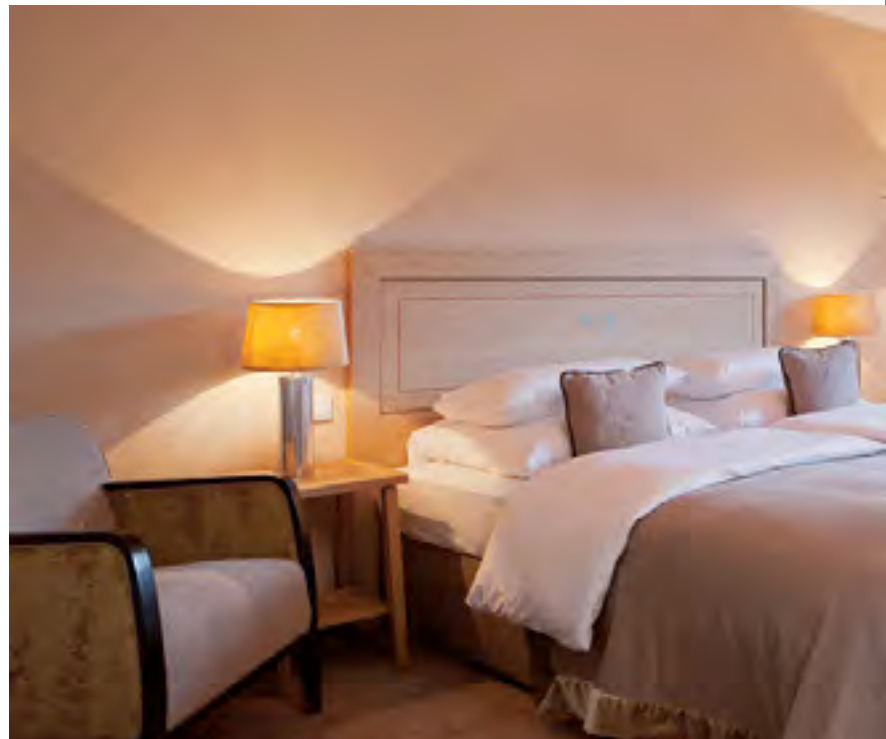
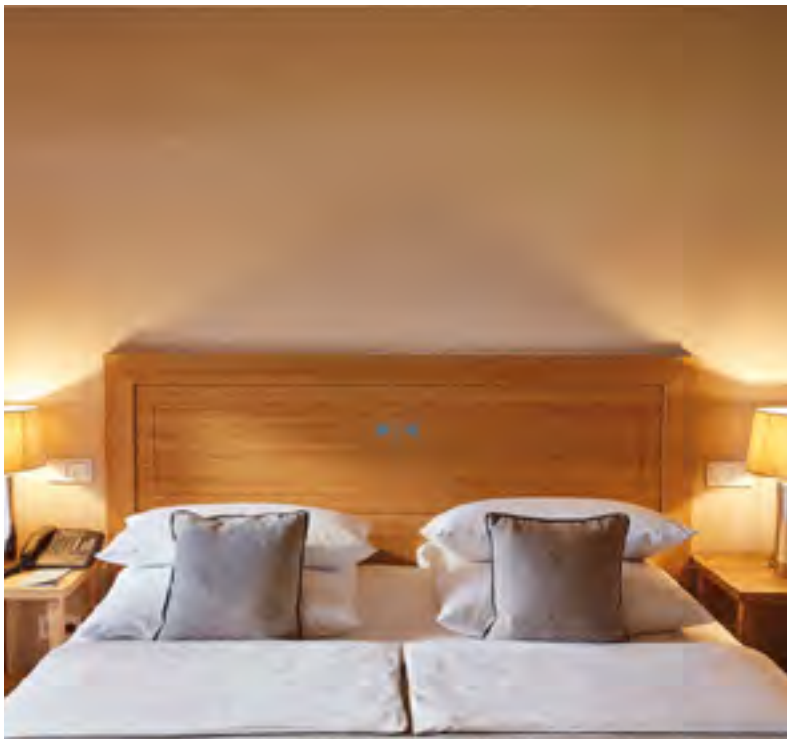



Junior-Suite mit Balkon und Blick auf die umliegende Bergwelt



Unseren Gästen stehen insgesamt 141 Zimmer und Suiten zur Verfügung - vom kuscheligen Doppelzimmer bis hin zu den großzügigen Suiten-Kategorien, die perfekt für einen entspannten Urlaub mit der Familie sind. Bereits in den Zimmern spüren Sie die Mischung aus der Tegernseer Tradition und einer modernen Urbanität.

Hier treffen warme Farben auf natürliche Materialien, wie hochwertiges Holz, Tegernseer Schilfleinen und warmen Samt. Korbinian Kohler war es wichtig, dass natürliche und nachhaltige Materialien, aus der Region, verarbeitet werden. Tegernseer Schilfleinen wurde beispielsweise für die Vorhänge und Bezüge der markanten Schränke verwendet.

Blickt man vom Balkon auf die umliegende Berglandschaft oder den Bachmair Weissach Park, ist hier nur Natur, zu hören und außer dem Rauschen des Mühlbachs und, dem Vogelgezwitscher nichts. Und mit einem warmen Gefühl in der Magengegend, und mit einem leisen Seufzen kommt langsam die Entspannung und, Sie denken, dass es kaum einen anderen Ort gibt, der besser geeignet ist, um einfach mal vom Alltag eine Pause zu machen. Ein echter Glücksmoment.

*»Säure und ein wenig Beurre
blanc verbinden Zander, Aal,
Belugalinsen und Rote Bete,
granatapfelrot leuchten zwei
perfekt gegarte Hirschrücken-
medaillons zwischen Wirsing,
Schupfnudeln und einer
gebackenen Scheibe Sellerie«*

»Der Feinschmecker«,
Juni 2019





EIN KULINARISCHER GLÜCKSMOMENT

—

Gasthof zur Weissach





Traditionell bayerisch mit einem besonderen Feinsinn

Nicht minder erlebbar ist die Verbindung zwischen Tradition und Moderne in unserer kulinarischen Welt. Im traditionsreichen Gasthof zur Weissach, aus dem Jahr 1862, wird eine gehobene bayerische Küche serviert. In den geschichtsträchtigen Stuben atmen Sie Tegernseer Geschichte und entdecken Sie überall kleine Details aus vergangenen Jahren. Wie in der Alten Stube, die mit der dunklen Holzvertäfelung, den dunkelroten Stoffen und feinen weißen Akzenten besonders edel wirkt. Hier saßen schon Ludwig Thoma und Ludwig Ganghofer, um bei Bier und einem zünftigen bayerischen Essen, die Geschmeisse »im Tal«, wie die Einheimischen den Tegernsee gerne liebevoll nennen, zu diskutieren. Im Sommer sitzen unsere Gäste auf der sonnigen Terrasse und genießen den Blick auf die umliegende Berglandschaft.

Zum vollendeten Genuss gehört natürlich neben dem Bier in Bayern auch ein gutes Glas Wein. Unser Sommelier Marcus Beetz findet zu den Gerichten die passenden Weine und sorgt so für ein vollendetes geschmackliches Gesamterlebnis.

ÖFFNUNGSZEITEN

Montag bis Sonntag
12.00 bis 14.00 Uhr
18.00 bis 22.00 Uhr

Reservierungen unter:
+49 (0) 8022/278-463
service@bachmair-weissach.com





GLÜCKSMOMENTE ONLINE



Melden Sie sich für unseren Newsletter an und
Entdecken Sie die Welt des Bachmair Weissach
Spa & Ressorts in neuem Look online unter:
www.bachmair-weissach.com

Wir informieren Sie regelmässig
über Neuigkeiten und Angebote.



*»Mit der MIZU SUSHI Bar
gelang dem Wellnesshotel
Bachmair Weissach in
Rottach-Egern am Tegernsee
der kulinarische Spagat zwischen
West und Ost.«*

»MADAME« MAGAZIN





Küchenchef Kudo Chiori



KOMPROMISSLOS KREATIV

Mit Perfektion und Hingabe zelebriert der japanische Sushimeister Kudo Chiori in der MIZU SUSHI Bar die Kunst der perfekten Rolle.

Der Fisch wird mit chirurgischer Präzision filetiert, in Reis gepackt, auf ein Brett gesetzt und mit Blüten geschmückt. Fertig ist sie, die berühmte Dragon Roll, die schon Sterneköche ins japanische Restaurant des Bachmair Weissach lockte. Ihr Schöpfer Kudo Chiori, ein Spezialist für japanische Köstlichkeiten in Kleinformat, leitet die MIZU SUSHI Bar mit besonderer Hingabe. In dem einzigen japanischen Restaurant am Tegernsee serviert er Sushi mit Lachs und Wachtelei oder mit zwei verschiedenen Sorten Kaviar und Weißweinsöße. »Ursprünglich habe ich eigentlich die Toro-Technik bei einem bekannten Meister gelernt«, sagt der in Akita geborene 39-Jährige. »Das ist sehr traditionell. Ich nehme sie als Basis für meinen eigenen Stil – und der ist sehr kreativ.« Seit 15 Jahren lebt er in Europa, vier davon am Tegernsee, und auf dem Weg dorthin hat er Inspirationen aus aller Welt gesammelt. Sie schlagen sich in so spannenden Rezepten wie Ebi Tempura Tacos mit Tinten-Tortilla oder Yuzu-Sabayone mit Pfirsich-Joghurt-Eis nieder. Weil auch Food Styling zu seinen Talenten gehört, werden alle Gerichte schön wie Gemälde auf dem Tisch serviert.

Der nur zögerlich Deutsch Sprechende trägt rund um die Uhr einen Beeper bei sich, der laut warnt, falls die Temperatur des Fischkühlschranks um mehr als ein halbes Grad schwankt. Auch die Küchenausstattung betreffend, geht er keine Kompromisse ein. Schließlich hängt die Qualität von Sushi stark von Form und Schärfe der benutzten Messer ab. Cool lächelnd gibt der Chef zu Protokoll, dass er »nur wenige, aber gute« besitzt. »Etwa zwölf oder 13.« Zum Glück sind zwei weitere bestellt, natürlich in Japan. Auch zusätzliche Küchenhelfer sind von dort unterwegs, sodass er selbst sich mit totaler Hingabe auf seine erstaunlichen Kreationen konzentrieren kann. Möglicherweise findet er jetzt sogar Zeit, sich eine Lederhose zu kaufen. »Bis jetzt habe ich lieber frische Forellen in Kreuth besorgt, aber eigentlich wäre es an der Zeit.«



AUSZUG AUS DER KARTE

—

TUNA & KINOKO

Thunfisch, marinierte Pilze, Sommertrüffel, Frühlingslauch, Passionsfrucht, Knoblauch-Ponzu-Sauce

GREEN DRAGON ROLL

Spargel, Feige, Gurke, Frischkäse, Avocado, Chili-Emulsion, Granatapfel

TROPICAL SALMON ROLL

Garnelen, Lachs, Avocado, Mango-Emulsion, Chilisauce, Limettensaft

SPIDER ROLL

Softshell Crab, Chili-Emulsion, Avocado, Gurke, Sesam, Masagokaviar

AGE-ASU GOMA SAUCE

Frittierte Aubergine, Sesamsauce

ANGLER FISH KARA-AGE

Gebackener Seeteufel, Colatura-Chili-Limettensauce

CLASSIC PRAWN TEMPURA

Tempuragarnelen, geriebener Rettich, Ingwer, Fischbrühensauce

GIN-DARA CHAMPAGNE MISO SAUCE

Marinierter Kohlenfisch, Lotuswurzel, Myoga-Ingwer, Champagner-Miso-Sauce

LAMB CHOP KOREAN

Lammrücken, Sesam-Paprikasauce

MIZU RAIN DROP

CAKE TO ICHIJIKU SORBET

Regentropfen-Kuchen, Feigensorbet, Schwarzhonig, geröstete Sojabohnen



AUSZUG AUS DER SAKE-KARTE

Sake, das traditionelle japanische Getränk, ist eine adäquate Weinbegleitung zu japanischem Essen. Das Aroma wird unter anderem durch den Grad der Polierung der verwendeten speziellen Sake-Reissorten bestimmt.

SAKE

SHCHIKEN

Sparkling Dry, Junmai Hitogokochi 70 %, Yamanashi Präfektur

SPARKLING SAKE

FUKUJU

Awasaki Sparkling, Junmai Regional Rice 65 % Hyogo Präfektur

JUNMAI DAIGINJO SPEZIAL

2015 MASUIZUMI

Private Reserve Yamada Nishiki 50 %, Toyama Präfektur

ROSÉ SAKE

AMABUKI ROSÉ

Junmai, Sagano Hana & Shikokumai Saga Präfektur

ÖFFNUNGSZEITEN

Mittwoch bis Sonntag
18.00 Uhr bis 22.00 Uhr

Reservierungen unter:
+49 (0) 8022/278-463
service@bachmair-weissach.com

NICHT FÜR DEN
TAUFSTEG, SONDERN
FÜRS LEBEN.

Greif
TRÄCHTEN

HERSTELLER SEIT 1877

EIN INTERVIEW MIT
BJÖRN BITTNER

„Wein ist Leidenschaft und Emotion.“

Genau deswegen hat sich Björn Bittner vor drei Jahren selbstständig und auf eine große Weinreise gemacht. Heute betreibt er ein reichweitenstarkes Onlinemagazin rund um die Welt der Rebe und unternimmt eine ganze Reihe vinophiler Aktivitäten. Ein Schwerpunkt liegt auf der Moderation verschiedenster Veranstaltungen und Weinseminare, aber auch selbst organisierte Weinreisen gehören zu seinem Portfolio. Und Björn begleitet regelmäßig die Radiosendung »Hör mal Wein« – die Folge im Bachmair Weissach geht im November »On Air«.

Wie kamst du dazu, Wein-Blogger zu werden?

Zum einen fand ich das Thema Wein schon immer spannend und interessant – allerdings ohne mich tiefer damit auseinandergesetzt zu haben. Zum anderen waren die Themen Marketing, Präsentation und Kommunikation schon immer eine weitere Leidenschaft von mir. Verbindet man beides und taucht ab in die Welt der Weine, nutzt den Spaß an Marketing und Kommunikation, ist der Beruf Wein-Blogger nur die logische Schlussfolgerung. Eine perfekte Möglichkeit, den Leuten »da draußen«, zu zeigen wie vielseitig, spannend und gar nicht elitär Wein ist.

Wein-Blogger: Ist das ein Beruf, der in der Gastronomiewelt, insbesondere bei den Sommeliers respektiert wird?

Zu Beginn meiner vinophilen Karriere bin ich hier und da auf mangelndes Verständnis gestoßen. Nach einiger Reiserei, Leserei, Sauferei und erfolgreicher akademischer Fortbildung ist das ganze entspannter, und ich habe auch unter den Sommeliers gute Freunde. Viele haben inzwischen verstanden, dass ich mit meinen Aktivitäten wie Veranstaltungen, Artikel und Posts Menschen motiviere, im Restaurant, in der Weinbar und Zuhause (mehr) Wein zu trinken.

Was liebst du an deinem Beruf?

Die Vielseitigkeit, die schier unendliche Größe des Weinuniversums. Ein Menschenleben reicht bei Weitem nicht aus, um »alles über Wein zu wissen«. Neue Welt, Alte Welt, die einzelnen Länder, Regionen, dann noch die Rebsorten, wieso sie gerade hier oder dort besonders gut gedeihen. Mit den Menschen zu sprechen, die die Weine kultivieren. Mit denen, die sie genießen und wertschätzen. Sich auszutauschen, stetig dazulernen. Und dann kommt schließlich jedes Jahr ein neuer Jahrgang.



Wie sehen deine Veranstaltungen aus?

Das kann man schwer allgemein beantworten. Mal ist es ein Partner-Meeting einer Anwaltskanzlei, bei dem man nach der Arbeit Lust auf ein Champagner-Tasting hat. Mal ein Team-Building-Event in einer Kochschule, wo gemeinsam gekocht und Wein verkostet wird. Zuletzt hatte eine Gruppe junger Unternehmensberater Lust auf eine Art Weinschule: Woran erkenne ich einen Riesling? Wofür steht das Classico in Chianti Classico? Ist ein Schraubverschluss schlechter als Kork?

Aber auch private Veranstaltungen, wie exklusive Dinner mit Weinbegleitung, Themenabende oder eine Champagnerbar auf der großen Gartenparty werden gern gebucht. In jedem Fall gibt es ein individuelles Programm und eine spannende Auswahl an Weinen zu verkosten, um Neues für sich zu entdecken oder auch seinen eigenen Geschmack zu entwickeln.

Wieso SOMM vs. BLOGGER im Bachmair Weissach?

Das ist einfach. Nachdem ich das erste Mal hier im Haus übernachtet und gegessen hatte, war mir klar: Das ist die perfekte Location für dieses Event. Die Chemie zu »SOMM« Marcus Beetz war sofort super. Das ganze Team vom Bachmair ist gut drauf und interessiert an Innovationen. Mit diesem Format können wir den Gästen des Hauses einige schöne, unterhaltsame und genussreiche Stunden beschern. Wird übrigens nicht so einfach für mich: Marcus weiß das hiesige Essen mit seinen Weinen hervorragend zu kombinieren – wie ich bereits einige Male erleben durfte.

Ein Beispiel für die perfekte Kombination von Essen und Wein?

Da gibt es natürlich eine Menge wunderbarer Pairings, ob Käse, Foie Gras, Fleisch oder Austern. Zu Austern passt wunderbar Muscadet oder ein Chablis, natürlich geht Champagner auch immer. Zum scharf angebratenen Fleisch vom Grill servieren die meisten einen schweren Rotwein. Funktioniert, ja. Fast noch besser ist meiner Meinung nach aber ein angereifter, restsüßer Riesling – unfassbar gut. Sollten Sie auf jeden Fall einmal ausprobieren.

Weine, die in jeden Keller gehören?

Die gibt's aus meiner Sicht auf jeden Fall. Rieslinge sind vielseitig zum Essen einsetzbar, aber auch solo gut zu trinken. Außerdem haben sie ein enormes Reifepotenzial und entwickeln sich mit dem Alter wunderbar. Die ein oder andere Flasche Champagner sollte auch nicht fehlen. Und eben nicht nur zum Feiern oder an Silvester – Champagner ist so vielseitig, ein genialer Speisbegleiter, Stimmungsmacher und sollte getrunken werden! Möchte man einen Rotwein mit einem guten Preis-Genuss-Verhältnis, kommt man fast nicht an Rioja vorbei. Großartige Weine, herausragendes Lagerpotenzial, elegant.

Und welcher Wein geht immer?

Och, einige, ehrlich gesagt. Ein knackig frischer Riesling Kabinett beispielsweise. Die üblichen »Verdächtigen«, wie die Burgunderrebsorten, Chardonnay oder weißer Burgunder. Und ich liebe Champagner und Schaumwein im Allgemeinen. Die gehen jederzeit, zu allem und beleben auch wunderbar. Rot wäre ich bei einem Rioja oder Pinot Noir.

Welche Weintrends sollten wir beobachten?

Da gibt's natürlich viele. Spannend finde ich persönlich aktuell das Thema Jungwinzer. Junge Menschen, die den Betrieb von ihren Eltern übernommen haben oder komplett quer einsteigen. Da gibt es viel Gutes zu probieren, und spannende Geschichten zu hören. Zum Beispiel an der Mosel vom Weingut Loersch oder Klosterhof, super Rieslinge. Oder meinen Freund Cedric Moussé in der Champagne. Da gibt es vieles zu entdecken!

Welche Flasche hast du zuletzt privat geöffnet?

Unweit von hier, also vom Bachmair Weissach. Bei meinen lieben Freunden im Fischerei-Bistro in Bad Wiessee. Dom Pérignon 2008. Ein großartiger Jahrgang und ein großes Haus, das es trotz riesiger Mengen schafft, enorme Qualität auf die Flasche zu bringen. Davor ziehe ich immer wieder den Hut!

Mehr unter
www.bjrlebouquet.com

KREUTHER FONDUE STUBN



GEMÜTLICH SEIN

Im Sommer gibt es nichts Besseres als ein leichtes Essen, das bei den heißen Temperaturen bekömmlich ist. Werden die Tage wieder kürzer und die Temperaturen fallen, ist es drinnen in den Stuben gemütlich, das Feuer im Kachelofen oder Kamin knistert und wärmt, die Gedanken wandern wieder zu brutzelnden Fleischstücken in Brühe oder resches Brot mit geschmolzenem Käse. Dann öffnet auch wieder unsere urige und gemütliche Kreuther Fondue Stube und empfängt die Gäste mit klassischen Fleisch-, Fisch- und Käse Fondues.

Spätestens dann, wenn die Zeit der Weihnachtsfeiern naht, kommt keiner daran vorbei. Das kommunikative Gemeinschaftessen, bei dem in Ruhe gegessen, gespasst und gesprochen wird, ist ein schöner Rahmen für eine gemütliche Weihnachtsfeier. Bis Ende Februar genießen Sie einen entspannten, netten und gemütlichen Fondue-Abend in charmantem Hüttenfeeling.

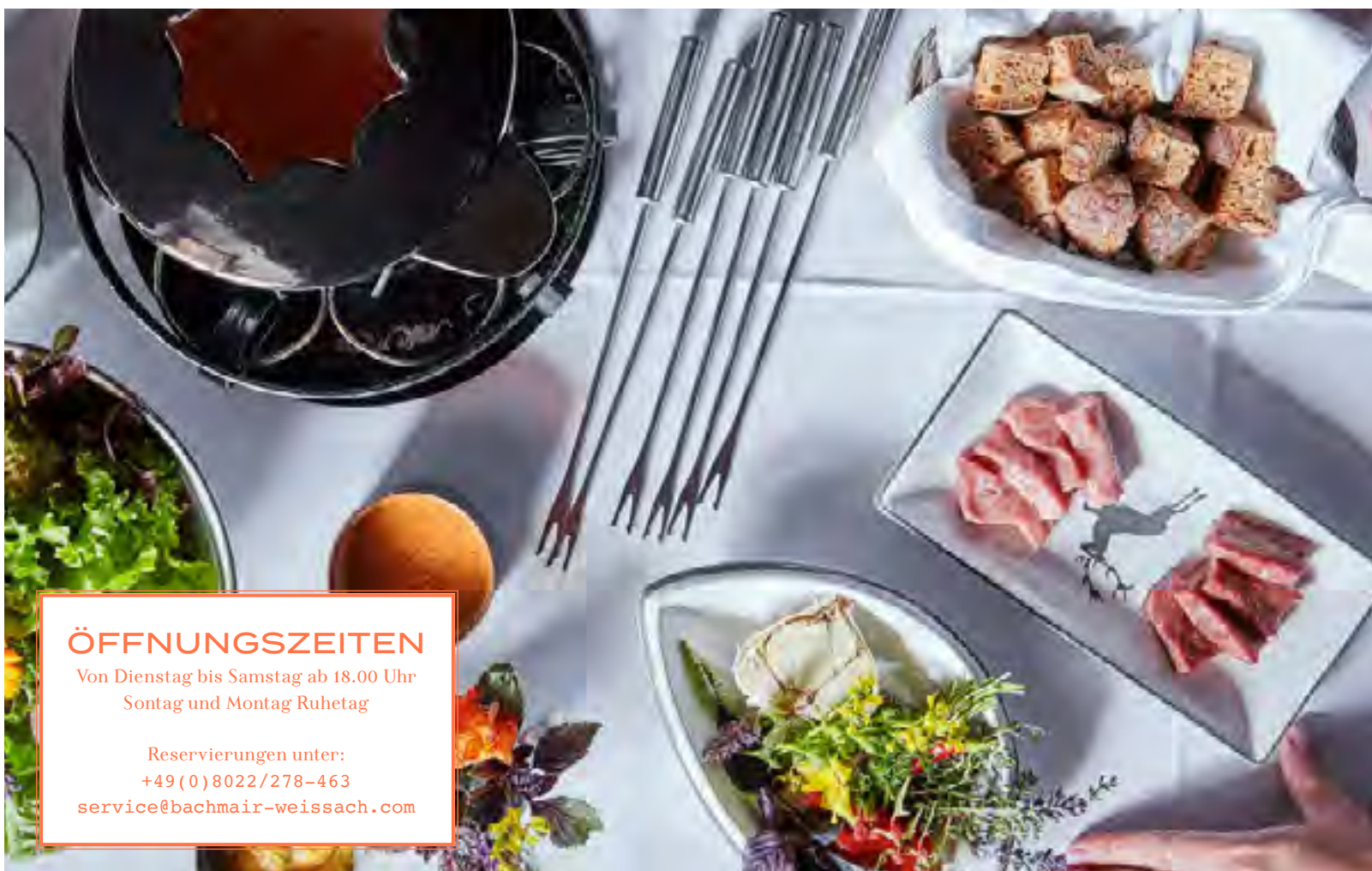

ÖFFNUNGSZEITEN

Von Dienstag bis Samstag ab 18.00 Uhr
Sonntag und Montag Ruhetag

Reservierungen unter:
+49 (0) 8022/278-463
service@bachmair-weissach.com

FLÜSSIGES GLÜCK

Tages- und MIZU-Bar

DRINK-EMPFEHLUNG MIZU BAR:

WASABI MULE

4 cl Vodka
Wasabi
Frische Gurkenscheibe
Limette
etwas Rohrzucker
ein Schuss Ginger Beer

ÖFFNUNGSZEITEN

Täglich 9.00 bis 1.00 Uhr

Die großzügige und helle MIZU Bar empfängt die Gäste mit gemütlichen kommunikativen Lounges, Kamin und sonniger Terrasse mit Blick auf den Bachmair Weissach Park.

Ab 12 Uhr mittags stärken sich Gäste mit einem Salat oder Clubsandwich zu einem frischen Tegernseer Hellen. Am Nachmittag schlürft man Cappuccino zu frischen, hausgemachten Kuchen, oder gönnt sich einen klassischen Aperol Spritz oder auch schon einmal ein Glas Champagner auf der sonnigen Terrasse.

Am Abend wird es im Sommer chillig beim Sundowner auf der Terrasse oder ganz gemütlich in den lauschigen Lounges vor dem Kaminfeuer.

Das Bar-Team der MIZU Bar mixt klassische Drinks, wie Munich Mule oder Moscow Mule sowie fruchtige Cocktails.

Und das Beste: Sie müssen nicht einmal Hotelgast sein, um die Tages- und MIZU Bar besuchen zu können.



ES DARF GETANZT WERDEN!

Jeden Freitag legt unser DJ ab 21.00 Uhr in der Tages- und MIZU Bar auf.
An jedem Samstag wird dort Jazz ab 21.00 Uhr live gespielt.



*»Hier ist an der richtigen
Adresse, wer es sich nach einer
Wanderung gut gehen lassen will
oder einen außergewöhnlichen
Ort für Tagungen oder zum
Übernachten sucht.«*



Das Berghotel über dem See!

Auf 1.512 Höhenmetern wartet das »Berghotel Altes Wallberghaus« auf seine Gäste.

Das Berghotel liegt idyllisch zwischen dem Wallberg und dem Setzberg Gipfel.



Das Berghotel erreicht man entweder mit der Gondel der Wallbergbahn, was besonders familienfreundlich ist. Sportlichere nehmen den Fußweg ab Talstation der Wallbergbahn (Aufstieg ca. 1,5-2 Std.).

Bei schönem Wetter lässt man sich gerne auf der Sonnenterrasse nieder und genießt die angenehme Ruhe. An kalten Tagen wird der Kachelofen in der gemütlichen Stube angeheizt.

Serviert werden Schweinebraten & Co und natürlich ein selbst gemachter Kaiserschmarrn.

Und übernachten kann man im »Berghotel Altes Wallberghaus auch«

HÖHENLUFT

Berghotel Altes Wallberghaus





HERZENSORT

Im »Alten Wallberghaus« zeigt sich das Leben himmelhoch jauchzend – und niemals betrübt!

Sportliche laufen in einer knappen Stunde hoch, Gemütliche nehmen die Bahn, um auf dem Gipfel des Wallbergs zu landen. Ausflüge zu dem beliebten Münchner Hausberg gehören so selbstverständlich zum Leben bayerischer Bergfreunde wie eine zünftige Brotzeit auf der Alm. Wobei die Speisen im »Alten Wallberghaus« besonders liebevoll angerichtet sind. Auch das Ambiente ist einzigartig: ein Herausstellungsmerkmal auf hohem Niveau. Im dem 1899 erbauten Berggasthof auf 1.512 Meter Höhe bestimmen natürliches Holz, traditionelle Architektur und Minimal Chic die Stimmung. Dank einer einfühlsamen Renovierung entstand ein Rückzugsort für Menschen, die wahren Luxus in stilvoller Reduktion sehen. Hier findet sich nichts Überflüssiges. Nur hohe Berge, frische Luft, ursprünglicher Hüttencharme und eine Gaststube mit Sonnenterrasse, die köstliche Spezialitäten und den besten Kaiserschmarrn weit und breit serviert. So viel Ehrlichkeit und Authentizität machen das Berghotel zu einem Ort mit Bodenhaftung. Die drückt sich unter anderem in einfachen weißgetünchten Zimmern mit Dielenböden aus - oder in der Kombination von Designer-Gemeinschaftsduschen auf dem Flur mit luxuriösen Frotteewaren.

Im »Alten Wallberghaus« lässt sich wunderbar ein runder Geburtstag oder der Abschluss eines erfolgreichen Geschäftsjahres feiern. Die Besucher schlafen in Zimmern mit hölzernen Alkovenbetten oder im klassischen Bettenlager, umsorgt von unserem jungen Bergteam. Wir sind stolz darauf, dass unser Außenposten ein Gesamtkunstwerk mit Alpenblick ist, das seinesgleichen sucht. Hier gemachte Erfahrungen sind umso kostbarer, weil sie erlauben, in ein Lebensgefühl einzutauchen, das anderswo längst vergessen scheint.



AUSZUG AUS DER KARTE

SUPPEN

Kartoffelsuppe

Gulaschsuppe

BROTZEITEN

Gemischtes Brotzeitbrettl mit Tegernseer Bergkäse, Obazda, Schinken und Speck

Bayrischer Wurstsalat mit Zwiebeln und Essiggurken

SALATE

Kleiner bunter Blattsalat mit Kirschtomaten, Kerndl und Croutons (vegan)

WARME SPEISEN

Saftige Fleischpflanzerl mit Kartoffelsalat

Käsespätzle mit Tegernseer Bergkäse und Röstzwiebeln (vegetarisch)

Wiener Kalbsschnitzel mit Preiselbeeren und Zitrone, dazu Pommes frites oder Kartoffelsalat

Flammkuchen mit Sauerrahm, Zwiebeln und Speck

DESSERT

Kaiserschmarrn mit Vanilleeis und Apfelmus

1 Stück hausgemachter Kuchen

Himmlisch schlafen auf 1.512 Höhenmetern

W
ALTES
WALLBERGHAUS
- BERGHOTEL -

Unsere Preise

ÜBER NACHT IM WALLBERGHAUS

ERWACHSENE

Übernachtung im Doppelzimmer
(Einzelzimmerzuschlag 30 Euro pro Tag)
inklusive Halbpension

PREIS P.P. UND NACHT
89 EURO

Übernachtung im Bettenlager
inklusive Halbpension

PREIS P.P. UND NACHT
79 EURO

KINDER

Kinder übernachten wahlweise
im großen Bettenlager oder in einem
Zustellbett im Zimmer der Eltern.

Kinder bis 2 Jahre gratis
(auf Anfrage Kinderbett 9 Euro pro Tag)

Kinder von 3–7 Jahren*
PREIS P.K. UND TAG
49 EURO

Kinder von 8–12 Jahren*
PREIS P.K. UND TAG
69 EURO

Jugendliche von 13–17 Jahren*
PREIS P.K. UND TAG
79 EURO

Hunde: 15 Euro pro Tag

Buchung auf Anfrage und nach
Verfügbarkeit unter:
+49 (0) 8022/278-570
reservierung@bachmair-weissach.com

FEIERN AUF 1.512 HÖHENMETERN

Das Berghotel ist auch eine wunderbare Event
Location für Ihre ganz besondere Feier.

Sie können hoch oben auf dem Wallberg Ihre
Hochzeit feiern, eine Taufe, Geburtstage und
vieles mehr. Einfach alles, was es eben zu feiern
gibt. Wie wäre es mit dem nächsten runden
Geburtstag dort oben? Eine kleine Wanderung,
eine deftige Brotzeit, Outdoor-Aktivitäten wie
Mountainbiken und als krönenden Abschluss ein
vorzügliches Abendessen untermalt von Stuben-
musik? Sprechen Sie uns an. Wir unterbreiten
Ihnen gerne Vorschläge, wie aus einem runden
Geburtstag eine unvergessliche Geburtstagsfeier
wird.





LAN SER HOF

WORLD'S BEST MEDICAL SPA*

Zeit und Aufmerksamkeit: Im Lanserhof werden Ihnen diese zwei rar gewordenen Kostbarkeiten zuteil. Unser Ärzte- sowie Therapeutenteam diagnostiziert und behandelt mit allen Sinnen. Selbstheilungskräfte werden neu aktiviert, verlorene Energie wiedererlangt und neue Kraft geschöpft.

www.lanserhof.com

*Ausgezeichnet im Rahmen der World Spa Awards 2015, 2016, 2017 & 2018

ALLTAG ADÉ BERGLUFT JUCHHE!

Premiere DLD-Hike



Für Steffi Czerny, Gründerin einer der erfolgreichsten Digitalkonferenzen Europas, gehört ein Spaziergang in ihrer Heimat Kreuth zum lieb gewonnenen Morgenritual. Blühende Felder, hohe Bäume: Die Verbindung zur Natur ist Czerny wichtig. Denn sie ist überzeugt davon: »Wer die Digitalisierung verstehen will, muss die Natur verstehen. Im Grunde funktioniert beides nach der gleichen Regel: Alles ist miteinander verwoben«

Aus diesem Grund lud Steffi Czerny im Juli langjährige DLD-Freunde, -Speaker sowie -Unterstützer in ihre Heimat an den Tegernsee ein für die Premiere des DLD-Hike. Während man sonst in angesagten Eventlocations internationaler Metropolen zusammenkommt – ob in Tel Aviv, Singapur, New York, San Francisco oder Brüssel – hieß es für die über 70 Teilnehmer: Raus in die bayerische Provinz und rauf auf den Berg!

Workshops- & Businesskleidung wurde gegen Bergkluft getauscht, die Wanderschuhe festgeschnürt und rauf ging es auf den Wallberg. Neben weiteren gemeinsamen Wanderungen konnten die Teilnehmer in Workshops von Experten des Unternehmertums tiefer in Themen wie New Mobility oder Artificial Intelligence eintauchen. Und vor allem eines: In entspannter Bergatmosphäre weit weg vom Büroalltag in aller Ruhe netzwerken, Inspirationen sammeln und analog abschalten.

Das gewachsene Netzwerk DLD (Digital, Life, Design) von Hubert Burda Media ist eine Community, ein seit Jahren gewachsenes, internationales Netzwerk inspirierender Persönlichkeiten, Business-Lenker und kreativer Köpfe. Diese besondere Mischung machte auch den Ausflug in die Berge zu einem unvergesslichen Erlebnis für alle, bei dem man näher zusammenrückte – ob bei der Pause am Gipfelkreuz, der Brotzeit im gemütlichen »Berghotel Altes Wallberghaus«, der Gruppenarbeit während der Workshops oder der Übernachtung in den rustikal-schicken Schlafsälen. Nach zwei sportlichen und inspirierenden Tagen war das Fazit am Ende deshalb eindeutig: Der DLD-Hike war ein voller Erfolg und sollte nächstes Jahr unbedingt wiederholt werden!





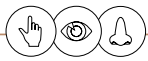

MIZU ONSSEN

-SPA-



wasser — Die zwei Kaltwasserbecken (2° C und 10° C) bilden die Ergänzung zum heißen ONSEN Bad. Erfahren Sie im MIZU ONSEN SPA Garten die erfrischende, regenerierende Wirkung der regionalen Wasserwelt in der Naturgumpe. Im Sommer entspannen Sie beim Rauschen des Mühlbachs, der durch den Garten fließt.

ERLEBEN SIE DIE VIELFALT VON WASSER

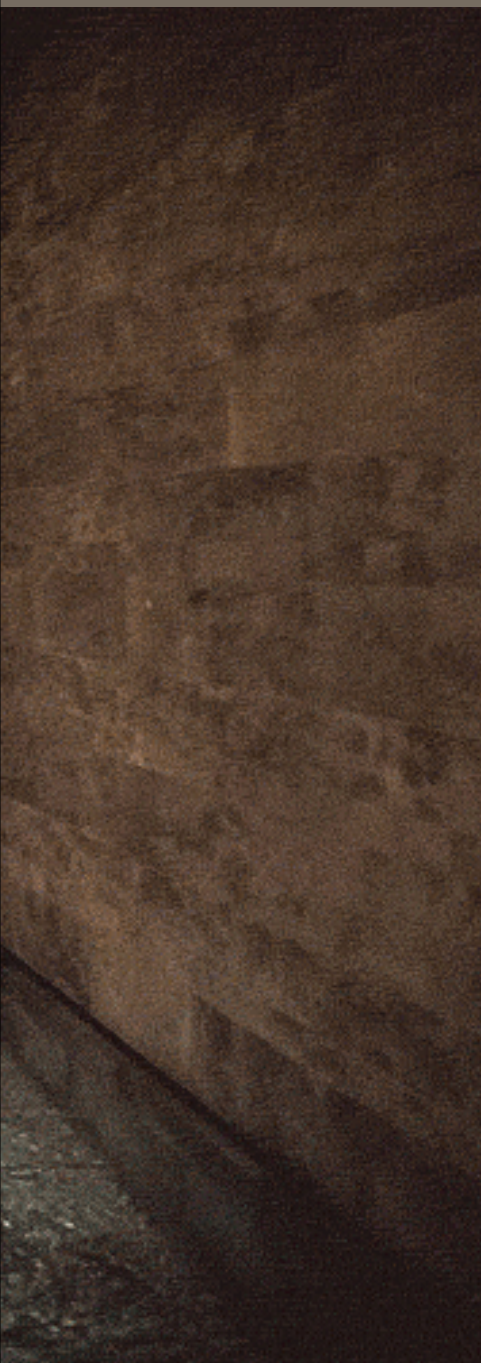

Tauchen Sie langsam ein, in das schweißtreibende 42 Grad heiße Onsen-Becken. Die Wärme löst Anspannungen, der Körper erholt sich und genießt die sanfte Trägheit. Das heiße Wasser hat eine beruhigende Wirkung auf den Geist, und gleichzeitig versucht der Körper, wie bei einem Sauna-Gang, die Körpertemperatur zu senken. Das kurbelt den Stoffwechsel und das Immunsystem an. Dabei können wir endlich loslassen, ganz in uns gekehrt sein und die Gedanken schweifen lassen. Ein Bad im Onsen-Becken wirkt stresslindernd.

Nach dem Bad im Onsen-Becken, empfiehlt sich ein Besuch in einem der beiden Kaltwasserbecken (2 bzw. 10 Grad). Das kalte Wasser löst im Körper einen starken Kältereiz aus, der Körper zentralisiert das Blut von der Peripherie zur Körpermitte und versorgt damit die Organe, der Stoffwechsel wird auch hier angeregt ebenso die Fettverbrennung.

Eine sehr angenehme und ähnliche Wirkung auf den Körper bringt ein Gang in die Dampfsauna. Die warme, feuchte Luft hat eine positive Auswirkung auf unsere Organe, vor allem die Haut und die Atemwege. Die Poren der Haut werden geöff-

net, und ein regelmässiges Dampfbad kann eine reine und sanftere Haut fördern. Daneben wird die Entspannung der Muskeln begünstigt.

Im MIZU ONSEN SPA Park befindet sich vor der Außensauna unsere Naturgumpe. In das natürliche Badebecken wird dauerhaft Wasser des durch den Park fließenden Mühlbach abgeleitet. Das kalte Wasser des Beckens erfrischt und regt den Kreislauf an, ähnlich wie bei einem Bad in den beiden Kaltwasserbecken. Nicht nur Schwimmer genießen morgens den 20 Meter langen Solepool im Park. Hier lassen sich entspannt ein paar Bahnen ziehen, man genießt es dabei, den Blick in die Ferne schweifen zu lassen, auf die umliegenden Berge und fühlt, wie es ist, vom Wasser getragen zu werden.

Drei Stege führen über den Mühlbach. Auf diesen kann man sitzen oder liegen, das Vorbeirauschen des Wassers wirkt meditativ, lässt einen aus dem Lärm der Welt in ein Universum des Inneren abtauchen.

Wasser ist ein Stoff, den wir nicht nur zum Leben brauchen, sondern auch zum Genießen. Genießen Sie die Vielfalt von Wasser bei uns am Tegernsee.



Wenn ich entspannen möchte, dann wünsche ich mich ans Wasser. Ich sitze am Ufer des Meeres oder am Seeufer und bewundere den Tanz der Wellen. Lasse den Blick in die Ferne schweifen, habe Demut vor der Natur, und meine Gedanken können fließen. Wasser verwöhnt die Sinne und bringt uns zu uns selbst zurück: ein echter »Glücksmoment«.



onsen — In der japanischen Badekultur: Eine Reinigung auf seelischer, mentaler und körperlicher Ebene in einem heißen (im SPA 42° C) Bad. Ein Ritual zum Ausleiten, Entlasten, das zu Klarheit und Leichtigkeit führt. Die Wärme vermittelt dabei ein Gefühl von Geborgenheit und Nähe zu sich selbst.

Der Mensch hat eine im Unterbewusstsein tief verankerte Verbundenheit zu Wasser. Mag es sein, dass es das Wissen ist, dass es ohne Wasser kein Leben gibt. Wasser war schon immer da. Wasser, ist ein Urstoff, ohne den das Leben auf der Erde nie entstanden wäre. Der menschliche Körper besteht, je nach Alter, aus durchschnittlich 60-65 % Wasser und 71 % der Erde ist mit Wasser bedeckt. Jeder hat eine Beziehung zu Wasser. Viele Menschen lieben das Gefühl von Leichtigkeit und Erfrischung beim Schwimmen, sei es im Meer, im See oder im Schwimmbad. Und in Zeiten, die von Hektik, Stress und oft auch Ungewissheit bestimmt sind, ist man ab dem Zeitpunkt des Eintauchens ins Wasser ganz mit sich allein – weg von allem Lärm draußen, nur im Wasser und in der Stille.



LANGSAMKEIT

Erst in der Entschleunigung kommt Achtsamkeit auf. Im bewussten Entschleunigen, der Stille und dem Sich-Einlassen auf das Hier und Jetzt treten wir wieder in Kontakt mit uns selbst.



WÄRME

Wärme vermittelt das Gefühl von Geborgenheit, von Wohlgefühl und Nähe. Tief in der genetischen Erinnerung symbolisiert Wärme Sicherheit und das Neuentstehen von Energie. Stoffwechselfunktionen, Vitalität, Körperkraft und Lebensenergie werden aufgebaut, Urvertrauen geweckt.



EINKEHR

Einkehren ist der Pfad von außen nach innen. Im Eintauchen findet Besinnung statt. Der Sinn für das Wesentliche wird geweckt. Sich fühlen, wohl fühlen mit dem, was gerade ist und so die Ausrichtung wieder finden.



KLARHEIT

Reinigung ist, in allen Kulturen ein Ritual, das Geist und Seele erreicht. Rituale des Sich-Reinigungs, der Ausleitung und Entlastung führen zu Leichtigkeit und Klarheit. Inspiration wird frei und das Neue ist zu erkennen.





hitzaum — Loslassen und die wohlige Wärme und angenehme Entspannung genießen.

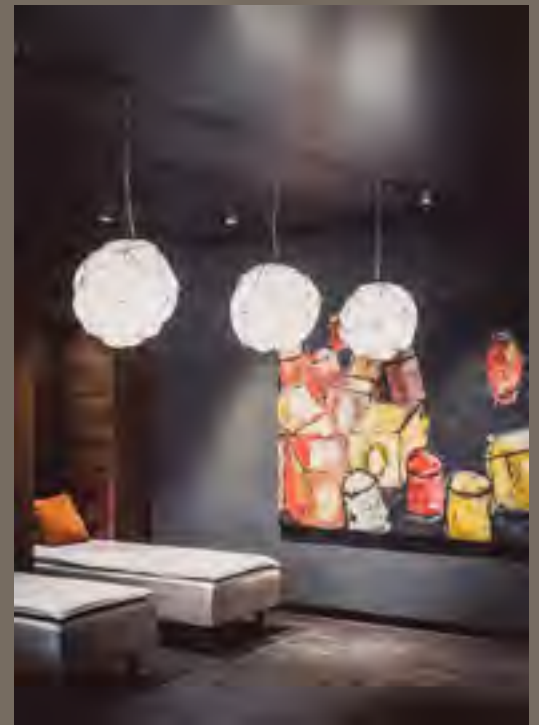

super silent room — Erfahren Sie die regenerierende Wirkung von kompletter Ruhe und In-sich-gekehrt-Sein.



silent room — Genießen Sie den puren Luxus, zu entspannen und den Blick einfach nach draußen auf die Natur schweifen zu lassen.



mizu onsen spa bar — Japanisch inspirierte, leichte und gesunde kleine Gerichte, die wieder neue Energie bringen.

LYMPHDRAINAGE & DETOX

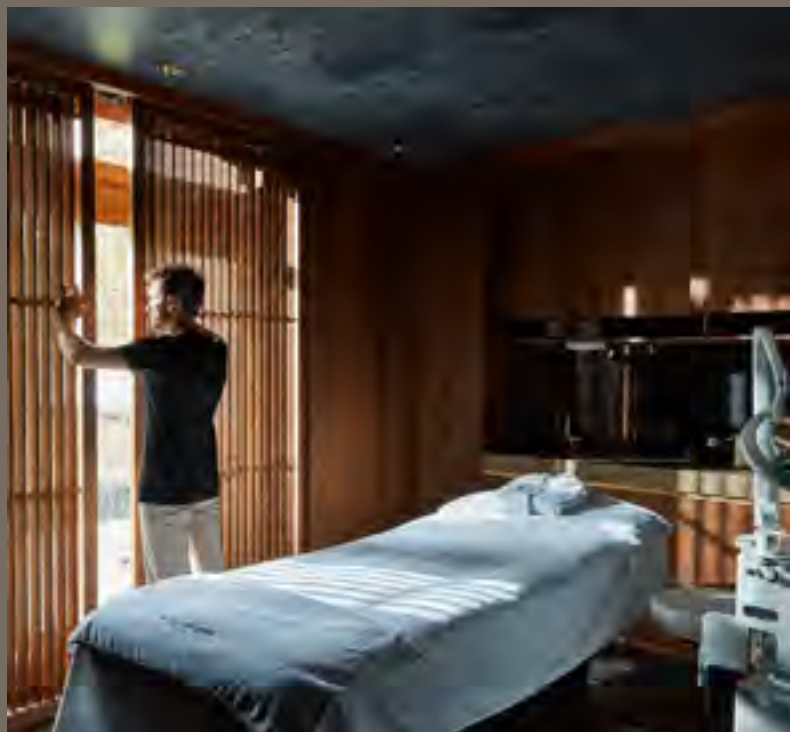

Geschichte der manuellen Lymphdrainage

Die manuelle Lymphdrainage wurde vom dänischen Physiotherapeuten Emil Vodder entwickelt. Während seiner Tätigkeit an einem Institut für physikalische Therapie in Südfrankreich (1928–1939) beobachtete er, dass Kurpatienten mit chronischen Erkältungskrankheiten oft stark geschwollene Lymphknoten am Hals aufwiesen. Vodder massierte entgegen der damaligen Lehrmeinung die vergrößerten Halslymphknoten der Patienten mit vorsichtigen Dreh- und Pumpbewegungen. Die Patienten wurden gesund. Aus dieser Erfahrung heraus entwickelte Vodder die manuelle Lymphdrainage.

Vodder erkannte, dass sich durch ein gestörtes Lymphsystem Gewebsflüssigkeit in den Geweben staut und es zu Ödemen kommen musste, da die Gewebsflüssigkeit (Lymphe) nicht mehr ausreichend in den Blutkreislauf zurückgeführt wurde. Das Therapiekonzept der Lymphdrainage hat zum Ziel, das gestörte Gleichgewicht zwischen der Menge von Lymphe und der Leistungsfähigkeit der Lymphbahnen wiederherzustellen.

Das Lymphdrainage- und Detoxprogramm bildet die Grundlage für eine nachhaltige Gewichts- und Umfangreduktion, Entgiftung und Verbesserung des Bindegewebes und gesamten Verjüngung des Körpers. Maßgeschneiderte Behandlungen aus Lymphdrainage, ein Detox-Ernährungsprogramm und Sport: Das sind die wichtigsten Schritte auf dem Weg zum Traumkörper.

Detox-Programm

Die erste Lymphdrainage am Morgen in der Detox-Woche dient dazu Fett- und Eiweißzellen zu trennen. Der anschließende Body Wrap sorgt dafür, dass die Fettzellen komprimiert werden. Der entstehende Saunaeffekt hilft effektive Produkte tief ins Gewebe einzuschleusen. Dabei treten Wasser und Giftstoffe aus den Zellen aus und werden abtransportiert. Das Ergebnis ist ein großartiger Entschlackungseffekt. Zur Förderung des Entgiftungsprozesses bekommen Sie zweimal während der Kur ein Detox Öl Peeling. Es öffnet die Kanäle der Dermis, aus der die Schadstoffe abfließen können. Spezielle Ausleitungspunkte werden angeregt, um die Durchblutung des Gewebes und den Abbau von Schlacken zu fördern. Anschließendes Einmassieren des straffenden Granatapfelöls mit sanften, fließenden Massagetechniken.

Die zweite Lymphdrainage transportiert die gelösten Gewebeflüssigkeit ab. Nach diesen Spa-Treatments bekommen Sie Function Tights und machen ein leichtes Bewegungsprogramm.

Detox Cuisine

Magische Lebensmittel gegen Cellulite oder ein paar Kilos zu viel gibt es natürlich nicht. Aber eine ausgewogene Ernährung und ausreichend Bewegung sorgen automatisch für ein besseres Hautbild.

Bewegung

Übergewicht abbauen, Muskelgewebe aufbauen, und die Durchblutung fördern, sind die wichtigsten Mittel um den Körper zu straffen.

Der Lymphfluss wird ausschließlich durch Muskelbewegung in Gang gehalten, daher ist das Lymphsystem auf eine ausreichende Aktivität der Muskeln angewiesen.

Für eine ganzheitliche Verjüngung, ist Bewegung unverzichtbar. Heute arbeiten wir überwiegend im Sitzen, Stress und Hektik kommen hinzu. Sport schafft einen Ausgleich und kann für Wohlbefinden sorgen. Im Bachmair Weissach Spa & Resort findet ein tägliches Bewegungsprogramm mit Yoga, Wandern oder Fitnesstraining statt.

WAS EINE DETOX-WOCHE BEWIRKT:

- Wiederherstellung eines gesunden Säurehaushalts
- Entgiftungsprozess im Körper
- Reinigung, Entschlackung und Entlastung
- Straffung von Haut und Gewebe

Ernährung während der Detox-Wochen:
Typgerechtes Superfood

Ablauf/Anwendungen:

- persönliches Einführungsgespräch
- 2 x tägliche Lymphdrainage im MIZU ONSEN SPA (à 60 Min.)
- tägliches Sport- und Bewegungsprogramm
- täglicher Body Wrap mit anschließender Gesichts-Lymphdrainage durch unsere erfahrenen Therapeuten (30 Min.)
- tägliches Yoga-Programm
- 1 x Shiatsu Massage (50 Min.)

Im Preis der Detox-Wochen sind folgende Inklusivleistungen enthalten:

- 5 Übernachtungen im Premium Doppelzimmer
- Detox-Küche inklusive Wasser und Tee (3 x täglich)
- Anwendungen (laut Programm) im MIZU ONSEN SPA
- Tägliches Sport- und Bewegungsprogramm
- Yoga-Stunden

Termine:

22.09.–27.09.2019
20.10.–25.10.2019
24.11.–29.11.2019

2.990 EURO P.P. IM PREMIUM
DOPPELZIMMER ZUR EINZELNUTZUNG

SPA ANWENDUNGEN

Für Ihr Wohlbefinden

SENSAI »SILKY SKIN FACIAL TREATMENT FOR ULTIMATE«

90 MIN. – 170 EURO

Ultimative Reduzierung der Zeichen der Hautalterung, Verfeinerung, vitale Ausstrahlung, Straffung, Festigung, Elastizität, ebenmäßiges Hautbild.



FOR ENERGISING

90 MIN. – 160 EURO

Intensive Energieversorgung des Hautstoffwechsels Vitalität, Leuchtkraft, Festigung, ebenmäßige Haut



FOR LIFTING AND FIRMING

90 MIN. – 160 EURO

Aufpolsterung der Haut, Straffung, gefestigte Konturen, frische Ausstrahlung



FOR WRINKLE CARE

90 MIN. – 150 EURO

Reduzierung sichtbarer Zeichen der Hautalterung und mimischer Linien, Festigkeit, Elastizität, intensive Glättung



FOR WRINKLE CARE

90 MIN. – 150 EURO

Tiefenwirksame, pflegende Reinigung, feines, ausgeglichenes Erscheinungsbild

Die Behandlungszeit von 90 Min. beinhaltet:

Jede der exklusiven Gesichtsbearbeitungen startet mit der SENSAI Doppel-Reinigung inklusive eines Peelings. Durch den großzügigen Einsatz warmer Kompressen wird die Haut tief gereinigt und ideal auf die nachfolgenden Produkte vorbereitet. Eine 25-minütige Massage inklusive Shiatsu aktiviert intensiv den Lymphfluss, die Mikrozirkulation und den Energiefluss der Haut. Die wohltuende Nackenmassage vervollständigt die Behandlung. Optimale Pflegeerlebnisse werden durch die auf das Hautbedürfnis abgestimmten Pflegeprodukte, inklusive Masken für Gesicht und Dekolleté, garantiert. Während die Maske einwirkt, erwartet Sie eine entspannende Hand- und Armmassage. Den perfekten Abschluss bildet die einzigartige SENSAI Seidenpudermassage.



CLEAN BEAUTY



»Clean Beauty« bedeutet Kosmetika mit pflanzlichen Inhaltsstoffen, kompromissloser Wirkung und verantwortungsvoller Herstellung. Als »verantwortungsbewusst, wirkungsvoll und unbedenklich«, beschreibt Susanne Kaufmann ihre gleichnamige Kosmetiklinie. Sie zählt zu den Pionierinnen von Clean Beauty. Jener Bewegung, die seit einigen Jahren zum Umdenken in der Kosmetikindustrie anregt und zeigt, dass es möglich ist wirkungsstarke Kosmetikprodukte ohne bedenkliche Inhaltsstoffe und auf pflanzlicher Basis herzustellen. Aber was ist Clean Beauty?

So natürlich wie möglich in höchster Qualität
Biotechnologische Wirkstoffkombinationen
Rezepturen auf den Punkt gebracht
Ganzheitliche Herangehensweise an Schönheit

So natürlich wie möglich. Wir schauen uns Studien an und entscheiden, mit welchen Zutaten wir leben können und mit welchen wir nicht. Vor allem den Inhaltsstoffen petrochemischen Ursprungs wird eine allergene Wirkung zugeschrieben beziehungsweise sind sie gesundheitlich nicht mehr unbedenklich. Zudem ist das ökologische Bewusstsein der VerbraucherInnen gewachsen - eine auf Erdölprodukten basierende Kosmetik ist für viele Beautyfans kaum mehr vorstellbar. Deshalb setzen wir bei Susanne Kaufmann auf traditionelle Wirkstoffe der Natur in der besten verfügbaren Qualität und kombinieren diese mit hochmoderner Forschungsarbeit umso einen wirkungsvollen Effekt für die Haut und ihre Funktionen zu erreichen.

Biotechnologische Wirkstoffkombinationen. In unserer Manufaktur kombinieren wir modernste Extraktionsverfahren und Produktionsmethoden sowie kleine Produktchargen. Durch diese bewusste Kombination schaffen wir es Produkte herzustellen, die ganz ohne Parabene, Phthalate und Silikone und mehr unerwünschte Wirkstoffe auskommen. Vielmehr enthalten sie deren natürliche Pendanten, die oftmals in ihrer Wirkung noch überzeugender sind.

Rezepturen auf den Punkt gebracht. »Clean Beauty« heißt auch minimalistische Rezepturen, die auf wissenschaftlichen Formeln basieren ohne gesundheitsschädliche Auswirkungen. Susanne Kaufmann setzt hier vor allem auf den positiven Effekt von Wechselwirkungen der Inhaltsstoffe, die im traditionellen Heilwissen für ihre potente Wirkung bekannt sind und in intelligenten Kombinationen helfen, die besten Effekte zu erzielen.

Ganzheitliche Herangehensweise an Schönheit. Ursprünglich haben wir unsere Produkte für unser Susanne Kaufmann Spa entwickelt. Seit 2003 schöpfen wir von genau dort wertvolle Erfahrungen, die uns helfen Produkte neu- oder weiterzuentwickeln und deren Wirkung mit maßgeschneiderten Anwendungen im Spa oder auch für zuhause zu verstärken. Auf unserem Blog teilen wir unsere Erfahrungen und Inspirationen: Zum Beispiel welches Treatment die Faszien im Gesicht und Körper befreit, welches Gemüse die Elastizität der Haut stärkt oder welche Yoga-Übungen den Körper beim Detoxen unterstützt.

Wenn Sie sich gerne einmal eine kurze Auszeit mit dem Fokus auf Beauty und einen gesunden Lebensstil gönnen möchten: Das Holistic Beauty Retreat im Hotel Post Bezaug by Susanne Kaufmann könnte genau das Richtige für Sie sein!





SUSANNE KAUFMANN »BESPOKE«



80 MIN. – 178 EURO

Die »Bespoke Rejuvenating Facial« Behandlung wirkt den Anzeichen von Hautalterung entgegen, verringert die Auswirkungen von schädlichen Umwelteinflüssen und löst tiefe Verspannung in der Gesichtsmuskulatur. Faszientechniken, Lymphdrainage und Tiefengewebssmassage stimulieren den Hautstoffwechsel. Das Ergebnis ist eine strahlende, entspannte und jugendliche Haut, die gestärkt mit den heutigen Umwelteinflüssen umgehen kann. Eine vorherige Hautanalyse gibt Aufschluss über den Zustand der Haut und schafft somit die Grundlage für ein ganzheitliches, vom Experten empfohlenes, Pflegesystem.

LASERBEHANDLUNG »PLEASE ME«



REINIGUNG DEPIGMENTIERUNG ANTI-AGING

50 MIN. – 250 EURO

3x À 50 MIN. – 649 EURO

Während manche kosmetischen Wirkstoffe problemlos von der Haut aufgenommen werden, können andere, speziell aufgrund ihrer Molekülgröße, die Haut nicht oder nur schwer durchdringen. Solche Wirkstoffe werden deshalb oft mit Nadeln oder ähnlich Invasiv-Methoden verabreicht. Der P.L.E.A.S.E. Professional Soft Laser bietet hierzu eine schmerzlose, komfortable Alternative. Der Kalt-Laser erzeugt mikroskopisch feine Kanälchen von der Hautoberfläche bis in das Gewebe. Durch diese können oberflächlich aufgetragene Wirkstoffe problemlos in die Haut gelangen und somit einen Tiefeneffekt erzielen.

Die »please me« Behandlung ermöglicht eine nahezu schmerzlose und gleichzeitig hoch effiziente Methode der Haut hochwertige Wirkstoffe zu verabreichen.

KARISUMA »AUSSTRAHLUNG«



JETPEEL –GESICHTS-SPEZIALANWENDUNG

50 MIN. – 180,00 EURO 3ER KUR – 490 EURO

60 MIN. LUXUSBEHANDLUNG – 250 EURO

DEKOLLETÉ – 110 EURO

So natürlich wie Luft und Wasser! Das innovative Hautverjüngungssystem JETPEEL nutzt eine Technik aus der Luft- & Raumfahrt und stellt eine der aktuellsten derma-kosmetischen Hautbehandlungen weltweit dar. Aus mikroskopisch kleinen Düsen werden hochwirksame, effektive Seren wie z.B. Hyaluron, sanft in die Haut eingeschleust. JetPeel verjüngt Ihre Haut in kürzester Zeit!

WAS DER JETPEEL LEISTET

Sichtbare Reduktion von Hautfältchen, sofortiges Frischegefühl und jüngere Haut, schneller Langzeiteffekt mit wenigen Anwendungen, Tiefenreinigung der Haut, Beruhigung von sensibler, gereizter Haut, zur Linderung von Hautrötungen, Sensitivität und Couperose, Behandlung von Pigmentstörungen und Narben, zum intensiven Aufbau von entfeuchteter und anspruchsvoller Haut, maximaler Pflegeaufbau der Haut für Damen und Herren.

*»Ein Mega-Spa im
japanischen Stil,
ein Brasserie wie in Paris,
Reitstall, Sterne Küche
und Yoga-Retreat:
So funktioniert Luxus
am See.«*

»Flair Germany«, Juni 2019

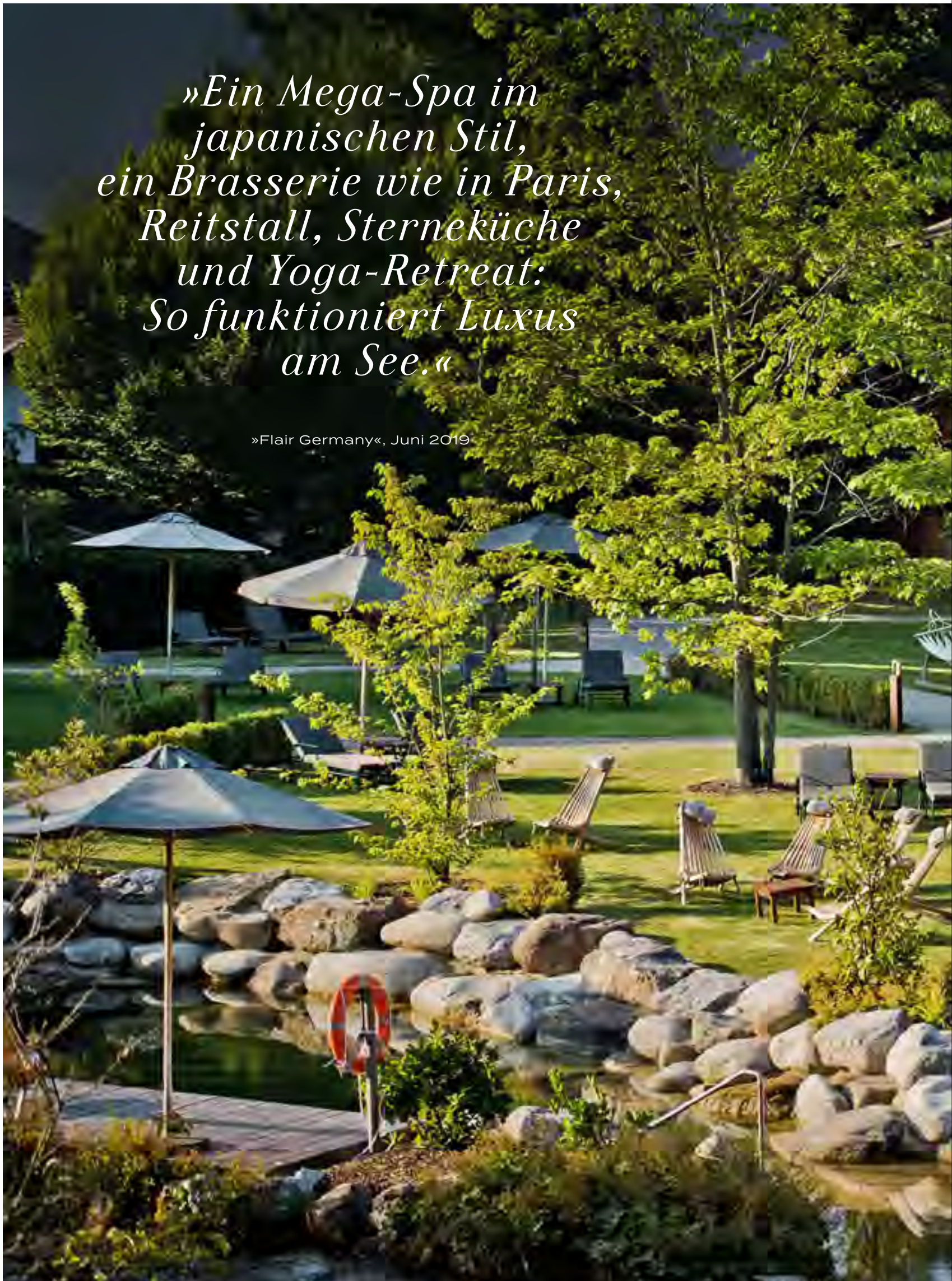





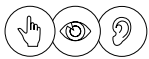

YOGA

Durchatmen

Yoga ist keine Religion, Gymnastik oder nur was für Frauen. Yoga ist eine jahrhundertalte Lebensphilosophie, die hilft, Körper und Geist in Einklang zu bringen. Wie das funktioniert? In einer Yoga-Stunde wird mit verschiedenen Atem- und Bewegungsübungen das bewusste Wahrnehmen des eigenen Körpers geschärft. Gleichzeitig hat Yoga zahlreiche positive Auswirkungen auf unseren Körper: Bei regelmäßiger Yoga-Praxis wird der Körper gestrafft, Koordinationsfähigkeit und Flexibilität verbessert sowie Kraft und Ausdauer werden gestärkt. Eine stärkere Muskulatur beugt Haltungsschäden vor. Yoga unterstützt die Entgiftungsprozesse im Körper und kann Erkrankungen des Herz-Kreislauf-Systems vorbeugen. Die Konzentration auf Atmung und Bewegung sowie die Tiefenentspannung am Ende der Yoga-Stunde verhelfen dazu den Alltagsstress hinter sich zu lassen und zu mentaler Ruhe und Ausgeglichenheit zu kommen.

YOGA LEHRER IM
BACHMAIR WEISSACH
SPA & RESORT

Stephanie Jaksch

Die Berlinerin Steph absolvierte ihre erste Lehrerausbildung bereits im Jahre 2003, bei Jivamukti Yoga NYC gefolgt von vielen Weiterbildungen mit anderen internationalen Lehrern, 2005 wurde sie zum »Advanced Teacher« zertifiziert.

Das Zwischenspiel von Sanftheit und Dynamik vereint Steph perfekt in Person und damit auch in ihrem Unterricht. Lernt man sie dann in ihren Klassen kennen, dann sieht man sie komplett in ihrem Element: motivierend, positiv und gut gelaunt – immer mit der richtigen Korrektur an der Seite.

Etwas von der Fremde, die sie während ihrer Modellkarriere und Ihren Yoga Reisen in Australien, New York, Bali und Mexico erlebt hat, hat ihr neben großer Weitläufigkeit und Neugier auch eine menschliche Lektion erteilt. Dass es immer nur den einen Augenblick gibt, auf den es ankommt, das Hier und Jetzt. Daher auch ihre verschwenderische Menschenfreundlichkeit, die sie als Yogalehrerin zu einer Institution machte, in einer Stadt, in der die Menschen kommen und gehen.

Sabina Walderdorff

Auf dem Weg eine ganzheitliche, gesunde, spirituelle Praxis zu finden, hat Sabina Walderdorff 1996 begonnen, intensiv Yoga zu praktizieren. Die fundamentale Wirkung des Zusammenspiels von Körper, Ausrichtung, Bewegung, Atem und Geist hat sie seitdem begeistert. Um diese Erfahrung mit anderen zu teilen, hat sie 2011 eine Yogalehrer-Ausbildung absolviert. In ihrem Unterricht legt sie Wert darauf, aus der klaren Ausrichtung in den Bewegungs-, Atem- und Energiefluss zu kommen, sich selbst achtsam zu spüren, Blockaden und Grenzen anzuerkennen, im richtigen Moment loszulassen und diese Kraft- hingebungsvoll zu überschreiten. Im Jetzt – mit Freude!

Nadja Palmers

Nadja Palmers unterrichtet seit fünfzehn Jahren in zahlreichen Yoga-Studios in München. Ihr Schwerpunkt liegt auf dem fließenden Zusammenspiel der Asanas (Haltungen), wobei auf die Ausrichtung ebenso Wert gelegt wird wie auf die Freude in der Bewegung. Über diese Verbindung kommt der Geist zur Ruhe und der Körper wird wieder energetisiert. So kommen wir wieder mehr bei uns an und fühlen uns zu Hause.

Zsuzsanna Villanyi

Vor nunmehr 15 Jahren hat Zsuzsanna mit dem Yoga angefangen, weil sie sich manchmal von ihrem ausgeprägten ungarischen Temperament gebeutelert fühlte. Sie war überrascht festzustellen, wie das Üben sie scheinbar beiläufig lehrte, sich nicht zu sehr mit ihren Emotionen zu identifizieren. Für Yoga kann sie wirklich immer Begeisterung aufbringen, weil sie bei ihrer täglichen Praxis jedes Mal aufs Neue spürt, wie ähnlich wir uns eigentlich sind und das uns Menschen so viel mehr verbindet als trennt.

Beim Unterrichten kommen Zsuzsannas Eigenschaften und Talente ideal zur Geltung: Ihre Aufmerksamkeit, ihr Einfühlungsvermögen, ihr Faible für Körperarbeit. Es macht ihr immer wieder großen Spaß, ihre Lebensfreude und Erfahrungen mit anderen zu teilen und dann selbst zu erfahren, wie diese ihre Schüler auf ihrem Weg voranbringt.

Zsuzsanna ist in Budapest geboren, in München aufgewachsen. Dort hat sie zunächst Soziologie studiert. 2007 hat sie das Jivamukti Teacher Training absolviert und unterrichtet seitdem in München und anderswo. 2014 machte Zsuzsanna den nächsten Schritt und erhielt die Advanced Certification und betreut seitdem angehende Yogalehrer als Mentorin.

Mit Liebe zum Yoga und zum Unterrichten schafft Zsuzsanna bei diesem Retreat eine Atmosphäre der guten Laune, Freude und Gelassenheit, in der kraftvolles Jivamukti Yoga mit allen seinen wesentlichen Bestandteilen – Bewegung, Atemübungen und Meditation – geübt wird. Sie öffnet mit Fachkompetenz, Gewissenhaftigkeit und Ruhe einen Raum für eine tiefe yogische Innenschau.



TAMARA COMOLLI

Tamara Comolli Fine Jewelry
Boutique Tegethaas · Weststraße 59 · 83700 Gattach-Egern
Tel: 08012 859 77 80



YOGA-RETREATS

ABLAUF

FREITAG

Anreise ab 9.30 Wir bieten Ihnen die Möglichkeit bereits am Morgen unser MIZU ONSEN SPA zu nutzen, bevor Sie Ihr Zimmer am Nachmittag beziehen.
18.00 Yoga
20.00 vegetarisches 4-Gänge-Menü im Gasthof zur Weissach

SAMSTAG

08.00 Start in den Tag mit Yoga
10.15 großzügiges Frühstücksbuffet im Pavillon
16.00 Yoga
20.00 japanisches 4-Gänge-Sharing-Menü in der MIZU SUSHI Bar

SONNTAG

08.00 Start in den Tag mit Yoga
10.15 großzügiges Frühstücksbuffet im Pavillon

Sie haben die Möglichkeit nach der abschließenden Yoga-Stunde noch bis 18 Uhr den MIZU ONSEN SPA zu nutzen.

TERMINE

11. BIS 13. OKTOBER 2019
YOGA-RETREAT,
STEPH JAKSCH

15. BIS 17. NOVEMBER 2019
YOGA-RETREAT,
STEPH JAKSCH

06. BIS 08. DEZEMBER 2019
YOGA-RETREAT,
NADINE PALMERS

13. BIS 15. DEZEMBER 2019
YOGA-RETREAT,
ZSUZSANNA VILLANYI

TERMINE (ALLGEMEIN)

Tägliche kostenfreie Yoga-Stunde für unsere
Hotelgäste von
Montag bis Samstag
18.00 bis 19.00 Uhr
Sonntag
10.30 bis 11.30 Uhr

Eine Teilnahme an unseren Yoga-Stunden
ist auch für externe Gäste möglich
(Preis 20 Euro p.P.)

WEITERE YOGA-RETREAT-ANGEBOTE
FINDEN SIE UNTER:
www.bachmair-weissach.com

Unser Package

YOGA-RETREAT

- 2 Übernachtungen im Doppelzimmer Premium Standard
 - 1 x vegetarisches 4-Gänge-Menü abends in den bayerischen Stuben
 - 1 x 4-Gänge-Sharing-Menü in der japanischen MIZU SUSHI Bar
 - 4 Jivamukti-Yoga-Sessions mit unserer Yoga-Lehrerin
(Jivamukti-Yoga-Stunden werden im dynamisch-fließenden, sogenannten Vinyasa-Stil unterrichtet)
- early Check-in am Freitag und late Check-out am Sonntag

PREIS P.P. UND NACHT
AB 265 EURO

Übernachtung im Doppelzimmer Premium Standard mit 3/4-Verwöhn Pension, early Check-in & late Check-out Teilnahme an allen Yoga-Sessions inklusive

EINZELBELEGUNG
345 EURO P.P. UND NACHT
Übernachtung im Doppelzimmer Premium-Standard mit 3/4-Verwöhn Pension, early Check-in & late Check-out Teilnahme an allen Yoga-Sessions inklusive

Buchung auf Anfrage und nach Verfügbarkeit unter:
+49 (0) 8022/278-570
reservierung@bachmair-weissach.com

JIVAMUKTI-YOGA-RETREAT

Ein verlängertes Yoga-Wochenende am Tegernsee

Lass die Hektik des täglichen Lebens für ein Wochenende hinter Dir und gib Körper, Geist und Seele die Möglichkeit, ihre natürliche Balance wiederzufinden. Das Ziel dieses Seminars ist es, mit Yoga- und Meditationsarbeit den Körper zu beleben und zu reinigen, den Geist zu erfrischen und Stärke und Präsenz neu zu entdecken, sodass Du Deiner Bestimmung in diesem Leben mit Mut und Leichtigkeit nachgehen kannst. Gesunde vegan-vegetarische Ernährung und die heilende Kraft der wunderschönen Tegernseer Landschaft unterstützen den Prozess der Reinigung und Selbstfindung.



»I think this is the most significant meaning of the whole family doing one thing together, sharing time. We plan to come back again; I will try it next time, it 's so exciting.«

»yespleaseenjoy/Vogue Taiwan«
Mai 2019



REITANLAGE

im Bachmair Weissach Spa & Resort



Reiten im Bachmair Weissach bedeutet weit mehr als nur Reitunterricht zu buchen und Runden mit einem Pferd zu drehen. Neben klassischen Reitstunden mit unseren Reitlehrern bieten wir echte Glückserlebnisse auf unseren Pferden.

Es ist ein wunderschöner Sommermorgen am Tegernsee, die Sonne scheint bereits und am strahlend blauen Himmel ist keine Wolke zu sehen. In unserer Reitanlage im Bachmair Weissach beginnt der Tag im Sommer schon in den frühen Morgenstunden. Und jetzt, so kurz vor einem weiteren Abenteuer hoch zu Ross, liegt die Vorfreude bei den Tieren und Reitern gleichermaßen in der Luft. Erst spitzen die Tiere nur die Ohren, dann heben sie neugierig den Kopf und dann traben sie erhaben davon. Unsere Pferde und Ponys auf den Freiflächen rund um unsere Reitanlage im Bachmair Weissach Spa & Resort freuen sich auf einen sommerlichen Ausflug an das kühle Wasser der Weissach.

Für die Mädchen unter den Gästen ist die Zeit in der Reitanlage etwas ganz Besonderes. Manche haben die Möglichkeit, ein erstes Mal Stallluft zu schnuppern und lernen den ersten Umgang mit dem Pferd. Andere haben bereits Reiterfahrung und nutzen die Urlaubszeit, ein wenig an der Reitpraxis zu arbeiten. Ein besonderes Highlight sind natürlich die Ausritte mit unseren Pferden – sei es zum Ufer des Tegernsees oder den Weissach Damm entlang – mit dem Pferd ganz frei zu reiten, außerhalb der Reithalle und unter der Aufsicht unserer Pferdebetreuer, das ist schon ein besonderer Glücksmoment.



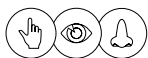

Glücksmomente auf dem Rücken der Pferde



AUSZUG AUS DEM REITANGEBOT

»Einmal auf dem Rücken eines Pferdes« Ausritt an der Hand geführt in die Natur (60 Min.)

AB 100 EURO

Begleitete Ausritte ins Gelände (60 Min.)

EINZELSTUNDE AB 75 EURO

Halbtages-Ausritt

(Auf Anfrage auch Tages- und Mehrtages-Ausritte)

AB 300 EURO BZW.

AB 2 PERSONEN 200 EURO

PRO PERSON

Professionell begleitete Ausritte ins Gelände (60 oder 120 Min.) 2 bis 3 Reiter

AB 50 EURO (60MIN)

AB 100 EURO (120 MIN)

JE ANGEFANGENER

HALBEN STUNDE 75 EURO

Privatstunde (60 Min.)

EINZELSTUNDE AB 80 EURO

Longenstunde (60 Min.)

EINZELSTUNDE AB 80 EURO

»Ein Königreich für ein Pferd – Der sensible und konsequente Umgang mit Pferden«

AB JEDER ANGEFANGENEN HALBEN STUNDE 40 EURO

DO./FR. UND SAMSTAGS

REITUNTERRICHT

PONYFÜHREN DIENSTAGS

BIS SONNTAGS

REITERFAHRUNGEN

FÜR ANFÄNGER

UND WIEDEREINSTEIGER

PICKNICK-AUSRITTE, WANDER-AUSRITTE ZWISCHEN 1 BIS 5 STUNDEN

*»Wiener Thonet-Stühle,
Mailänder Missoni-
Muster und griechische
Säulen zum Frühstück:
Im Bachmair ist die Welt
zu Hause.«*

»B-EAT Magazin«,
Januar 2019





SPEZIAL-WOCHEN

Exklusive Wochen-Angebote 2019/2020

GOURMET-WOCHEN

4. Oktober bis 11. Oktober 2019
8. März bis 15. März 2020
26. April bis 3. Mai 2020
11. Oktober bis 18. Oktober 2020

Spitzenköche zaubern Ihnen täglich ein exklusives 5-Gänge-Menü

5 ÜBERNACHTUNGEN IM
DOPPELZIMMER PREMIUM
PREIS P.P. UND NACHT
AB 229 EURO

7 ÜBERNACHTUNGEN IM
DOPPELZIMMER PREMIUM
PREIS P.P. UND NACHT
AB 194 EURO



WANDER-WOCHEN

29. September bis 6. Oktober 2019
29. März bis 5. April 2020
29. März bis 5. April 2020
18. Oktober bis 25. Oktober 2020

Täglich geführte Wandertouren mit gefülltem Wanderrucksack für mittleres Können (Halbtagestouren und Ganztagestouren) zusätzlich erhalten Sie einen 100-Euro-SPA-Gutschein pro Person.

5 ÜBERNACHTUNGEN IM
DOPPELZIMMER PREMIUM
PREIS P.P. UND NACHT
AB 229 EURO

7 ÜBERNACHTUNGEN IM
DOPPELZIMMER PREMIUM
PREIS P.P. UND NACHT
AB 194 EURO

KLEINKIND-WOCHEN

4. November bis 22. Dezember 2019

Kids Club schon ab 0 Jahren mit Betreuung täglich 9–22 Uhr (sonntags 9–18 Uhr)
2 Porsche-Ausfahrten (1 Stunde) und 2 SPA-Behandlungen (à 50 Minuten) sind inklusive

5 NÄCHTE
PREIS P.P. (+ EIN KIND 0–3 JAHRE)
UND NACHT
AB 229 EURO

7 NÄCHTE
PREIS P.P. (+ EIN KIND 0–3 JAHRE)
UND NACHT
AB 194 EURO



WEIN-WOCHEN

16. November bis 23. November 2019

Exklusive Weinbegleitung zu unserem 4-Gänge-Abendmenü und tägliche Winzerverkostung 15–16 Uhr.

5 NÄCHTE
PREIS P.P. UND NACHT
AB 229 EURO
ZZGL. 2€ KURTAXE

7 NÄCHTE
PREIS P.P. UND NACHT
AB 194 EURO

KULINARIK- BW CLUB- WOCHE

8. November bis 15. November 2019

Wir laden Sie ein, eine Woche voller kulinarischer Genüsse bei uns im Bachmair Weissach Spa & Resort zu erleben. In unserer exklusiven Kulinarik-Woche für BW CLUB-Mitglieder entdecken Sie die Vielfalt unserer Gastronomiewelt, von gehobener traditioneller Küche bis hin zu köstlichem Sushi. Zusätzlich stellen wir Ihnen verschiedene kulinarische Erzeuger und Orte am Tegernsee vor.

5 NÄCHTE
PREIS P.P. UND NACHT
AB 229 EURO

7 NÄCHTE
PREIS P.P. UND NACHT
AB 194 EURO



WANDER- BW CLUB- WOCHE

29. März bis 5. April 2020

Täglich geführte Wandertouren mit gefülltem Wanderrucksack für mittleres Können (Halbtagestouren und Ganztagestouren)

5 NÄCHTE
PREIS P.P. UND NACHT
AB 229 EURO

7 NÄCHTE
PREIS P.P. UND NACHT
AB 194 EURO



KULINARIK-WOCHEN OBERBAYERN – DAS BESTE AUS DER REGION!

19. Oktober bis 27. Oktober 2019
6. Dezember bis 13. Dezember 2019
22. März bis 29. März 2020
22. November bis 29. November 2020

Genießen Sie am Abend ein 5-Gänge-Menü
mit Spezialitäten aus Oberbayern.
inkl. 2 Porsche-Ausfahrten
(à 1 Stunde) und 2 SPA-Behandlungen
(à 50 Minuten)

5 NÄCHTE
PREIS P.P. UND NACHT
AB 229 EURO

7 NÄCHTE
PREIS P.P. UND NACHT
AB 194 EURO



Alle Details zu unseren Spezial-Wochen finden
Sie auch online unter:
www.bachmair-weissach.com



BUCHUNG

Buchbar auf Anfrage und nach Verfügbarkeit unter:
+49 (0) 8022/278-570
reservierung@bachmair-weissach.com

ANGEBOTE

Exklusive Übernachtungs-Angebote 2019/2020

Alle Angebote gültig bis 20.12.2019 und ab 06.01.2020
(alle Angebotspreise zzgl. 2 Euro Kurtaxe pro Person und Nacht)

FAMILY TOTAL

Zeit für einen erholsamen
Familienurlaub am Tegernsee

ÜBERNACHTUNG IN EINER
FAMILIENSUITE STANDARD INKL.
3/4-VERWÖHNPENSIION
2 KINDER BIS 10 JAHREN SIND
DABEI EINGELADEN
284 €
PRO ERWACHSENEM UND NACHT



JUST4GIRLS

2 Übernachtungen in einer luxuriösen
Grand Suite oder in einer Junior Suite mit
Verbindungstüre zu einem kleinen
Doppelzimmer, inklusive 3/4-Verwöhnnpension
Zusätzlich schenken wir Ihnen einen
100-Euro-MIZU ONSEN SPA-Gutschein
pro Person und laden Sie zu einem Champagner-
Cocktail in unsere MIZU Bar ein.

2 ÜBERNACHTUNGEN IN EINER
GRAND SUITE ODER EINER
JUNIOR SUITE STANDARD MIT
VERBINDUNGSTÜRE ZU EINEM
KLEINEN DOPPELZIMMER
PREIS P.P. UND NACHT
AB 380 €
P.P. FÜR 2 NÄCHTE



RELAX, BABY

4 Übernachtungen im Doppelzimmer
Premium inkl. 3/4-Verwöhnnpension. Dazu
schenken wir Ihnen einen 300-Euro-
MIZU ONSEN SPA-Gutschein sowie
eine Flasche Champagner.

4 ÜBERNACHTUNGEN
AB 229 EURO
P.P. UND NACHT

ZEIT ZU ZWEIT

3 Übernachtungen in der Junior Suite
Standard inkl. 3/4-Verwöhnnpension
inkl. einem Candle-Light-Dinner am
zweiten Abend sowie einem 150-Euro-MIZU
ONSEN SPA-Gutschein.

5 NÄCHTE
AB 250 EURO
P.P. UND NACHT



KURZURLAUB AM TEGERNSEE

2 Übernachtungen im Doppelzimmer Premium
inklusive 3/4-Verwöhnnpension
Upgrade Parkseite
50-Euro-MIZU ONSEN SPA-Gutschein

2 ÜBERNACHTUNGEN
AB 205 EURO
P.P. UND NACHT



3 TAGE – 2 RESTAURANTS

2 Übernachtungen in der Familien Suite-Standard
inklusive 3/4-Verwöhnnpension
1 x 4-Gänge-Menü oder Bufett abends in
unseren bayerischen Stuben
1 x 4-Gänge-Sharing-Menü in der japanischen
MIZU SUSHI Bar
1 Ganzkörper-Massage pro Person

2 ÜBERNACHTUNGEN
AB 265 EURO
P.P. UND NACHT

GESCHENKTE NÄCHTE

Bleiben Sie mehrere Nächte im Bachmair Weissach
Spa & Resort und wir schenken Ihnen je
nach Aufenthaltsdauer eine oder zwei Nächte.

ANGEBOT "5 FÜR 4" *
EINE NACHT GESCHENKT

ANGEBOT "7 FÜR 5" *
ZWEI NÄCHTE GESCHENKT

ab 01.07.2020:

ANGEBOT "5 FÜR 4"
EINE NACHT GESCHENKT

ANGEBOT "7 FÜR 6"
EINE NACHT GESCHENKT

PREISE IN ABHÄNGIGKEIT
VON REISEZEITRAUM
UND VERFÜGBARKEIT



SUNDAY TO MONDAY

1 Übernachtung im Doppelzimmer Premium
von Sonntag auf Montag inkl.
3/4-Verwöhnnpension sowie nach Verfügbarkeit
einem late Check-out am Montag

1 ÜBERNACHTUNG
AB 175 EURO
P.P. UND NACHT

BUCHUNG

Buchbar auf Anfrage
und nach Verfügbarkeit unter:

+49 (0) 8022/278-570
reservierung@bachmair-weissach.com

* bis 20.12.2019 sowie ab
06.01.2020 bis 30.06.2020

SENSAI

THE SENSE AND SCIENCE OF JAPAN



ERWECKEN SIE IHRE HAUT DURCH SEIDE

ABSOLUTE SILK MICRO MOUSSE TREATMENT

Entdecken Sie das ABSOLUTE Pflege-Erlebnis von SENSAI.

Der veredelte Wirkstoffkomplex *Koishimaru Seide Royal™*, eingebettet in einen schwerelosen Schaum aus Kohlensäure Micro Bubbles, erweckt die Haut zu neuem Leben und schenkt ihr leuchtende *Kinubada* – makellos seidige Haut.



*Ja sagen
müssen
Sie selbst.
Alles andere
übernehmen
wir für Sie.*

WIR GESTALTEN GLÜCKSMOMENTE



—
Ja, ich will!

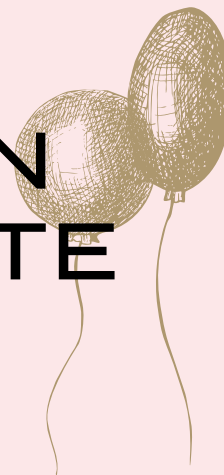

Man sagt, ein Jawort, das am Tegernsee ausgesprochen wird, macht doppelt glücklich. Das liegt an der hauseigenen geweihten Kapelle des Bachmair Weissach, umgeben von den Tegernseer Bergen. Und daran, dass am Tegernsee einfach jeder Moment der Hochzeit zelebriert wird.

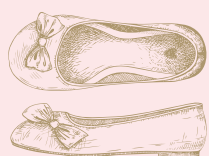
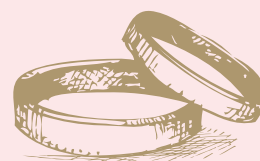



DER TEGERNSEE UND DIE UMGEBUNG



Heiraten und Feiern vor einer der schönsten Kulissen am Tegernsee: mit Blick auf den Wallberg, auf Schloss Ringberg, in unserem herrlichen Hotelpark.

In allen Orten rund um den Tegernsee gibt es Standesämter und natürlich auch viele Kirchen (z.B. St. Laurentius in Rottach-Egern, Schlosskirche St. Quirinus in Tegernsee).

INDIVIDUELL FEIERN



Wir richten jede Art von Fest für Sie aus. Vielleicht wollen Sie in ganz kleinem Kreis eine Trachtenhochzeit in unserer traditionsreichen Stube feiern? Oder wünschen Sie eine rauschende Party mit vielen Gästen und Musik? Wir finden immer den richtigen Raum für Sie, in dem Sie unter sich bleiben können.

INFO

Veranstaltungsorganisation und mehr Informationen unter:

+49(0)8022/278-566
event@bachmair-weissach.com

UNSER SERVICE FÜR SIE



Selbstverständlich steht Ihnen unser Personal bei der Planung und Durchführung mit Rat und Tat zur Seite, damit Ihr Tag der schönste Tag wird. Auch Termine bei unseren Kosmetik-Mitarbeiterinnen können vorab reserviert werden.

Wählen Sie ein passendes Menü aus, unsere Köche zaubern wunderbare Kreationen, und unser Sommelier empfiehlt Ihnen die passenden Weine. Lassen Sie Ihr Fest an unserer Bar oder in der Kaminlounge mit einem besonderen Drink ausklingen – unsere Barkeeper sind wahre Meister ihres Fachs und kredenzen Ihnen den perfekten Drink.

UNTER FREIEM HIMMEL



Im Sommer genießen Sie auf unserer Terrasse das schöne Panorama und lassen sich ein Fingerfood-Bufett servieren, bei dem sich die Gäste ungezwungen unterhalten können. Eine sehr unkomplizierte Art des Feierns, auch für die kleinen Gäste: Sie müssen nicht still sitzen, sondern können im Bach nach den Fischen suchen und im Garten spielen.

ERHOLUNG & RUHE



Nach der Strapaze und den Aufregungen eines Hochzeitstages bieten unsere schönen Zimmer und Suiten Erholung und Ruhe. Am nächsten Morgen genießen Sie im Pavillon unser gesundes und ausgewogenes Frühstück. Und dann noch ein Besuch in unserem japanisch inspirierten SPA mit einer erholsamen Massage,

um das schöne Fest relaxt ausklingen zu lassen? Ein gelungenes Hochzeitsfest mit einem glücklichen Brautpaar – Glücksmomente pur im Bachmair Weissach.

GLÜCKSMOMENTE



Holen Sie Ihren schönsten Tag immer mal wieder zurück und verbringen Sie weitere glückliche Tage in unserem Spa & Resort – entspannen Sie Körper und Geist bei uns am Tegernsee. Ob hier bei uns an der Weissach oder in unserem neuem HOTEL BUSSI BABY in Bad Wiessee. Feiern Sie und genießen Sie das Leben – wir schenken Ihnen Glücksmomente ...







HOCHZEITS- PACKAGES



TEGERNSEER LIEBESERKLÄRUNG

EMPFANG & HOCHZEITSFEST

Raubereitstellung
(Empfang · Abendessen)

Einstündiger Sektempfang mit
Bachmair Weissach Cuvée, Tegernseer Hell,
Mineralwasser und hausgemachter Limonade

4-Gänge-Hochzeits-Menü oder Gala-Bufett

Getränkepauschale von vier Stunden mit Wein,
Bier, Mineralwasser, regionalen Limonaden,
Heißgetränken

Dekoration inklusive Tischblumen,
Stuhlhussen, Tischplan, Menükarten

1 Übernachtung des Brautpaars am Tag
der Hochzeit in einer Junior Suite

AB 169 EURO PRO PERSON*

LIEBESGRÜSSE VOM TEGERNSEE

MITTAGSEMPFANG & HOCHZEITSFEST

Raubereitstellung
(Empfang · Kaffee & Kuchen · Abendessen)

Einstündiger Sektempfang mit Bachmair
Weissach Cuvée, Tegernseer Hell, Mineralwasser
und hausgemachter Limonade, sowie drei Sorten
Fingerfood nach Wahl des Küchenchefs

Kaffee & Kuchen, Eiswagen im Sommer /
Candybar im Winter für eine Stunde

4-Gänge-Hochzeits-Menü oder Gala-Bufett

Getränkepauschale von vier Stunden mit Wein,
Bier, Mineralwasser, regionalen Limonaden,
Heißgetränken

Mitternachtssnack

Dekoration inklusive Tischblumen,
Stuhlhussen, Tischplan, Menükarten

1 Übernachtung des Brautpaars am Tag
der Hochzeit in einer Junior Suite

AB 219 EURO PRO PERSON*

OPTIONAL ZUBUCHBAR:

Trauung im Hotelpark,
alternativ Raum Wallberg:
15 Euro pro Person inkl. Set-up und
Wasserbufett/Flavoured Wasser

Kleines Mittagessen in Snackform
ab 38,00 Euro pro Person oder
großes Bufett zu 45 Euro pro Person

Feiern Sie bis in die Morgenstunden –
ab 0.00 Uhr berechnen wir einen Nachtzuschlag
von 150 Euro pro Stunde

Kommen Sie zum Probeessen:
ein einheitliches Menü für max. 4 Personen
zu 60 Euro pro Person,
inklusive Aperitif, Weine, Mineralwasser
und Heißgetränke

Zusatzleistungen wie Gastgeschenke,
DJ, Kutsche u.v.m. nach Absprache, und
Preis auf Anfrage

Für Ihre Gäste geben wir gerne ab
15 Zimmer 15 % Rabatt auf unsere aktuellen
Zimmerpreise



**Preisanpassungen behalten wir uns vor /
Packages sind buchbar ab 30 Personen*



»Ein Tag im Hotel fängt natürlich mit einem leckeren Frühstück an. Im Bachmair Weissach findet jeder etwas nach seinem Geschmack, ob süß, herzhaft oder super healthy. Es ist es ein reichhaltiges Frühstücks -Buffet angerichtet, und dazu gibt es noch alle möglichen Eiergerichte und Pfannkuchen à la carte. Nach dem Frühstück geht es für die Kleinen in die Kinderbetreuung mit tollem Programm, und für die Erwachsenen geht es ins Spa :)«

»Munich with Us«, Blog,
Oktober 2018







THE KIDS ARE ALRIGHT

Kids- & Teens Club

Es ist noch früh am Morgen, der Wecker klingelt, es ist Zeit für den Kindergarten und die Schule. Zügig anziehen, frühstücken, fertig machen ... So sieht bei vielen Familien der Alltag unter der Woche aus. Aber jetzt nahen endlich die Ferien, und die Vorfreude auf Ruhe, Erholung und ein wenig Entschleunigung nach der Hetze des Alltags ist riesengroß. Die Kinder freuen sich auf ausschlafen, spielen und toben im Garten oder schwimmen im See!

Unser Kids & Teens Club im Bachmair Weissach Spa & Resort öffnet täglich ab 9 Uhr für euch. Ihr habt euch beim Frühstück mit leckeren Müslis, Pancakes und Obst ausreichend gestärkt? Dann gleich als Erstes in Richtung Kids & Teens Club flitzen und mal schauen, was heute so auf dem Programm steht. Es kann endlich losgehen mit den Abenteuern bei uns am Tegernsee.

In den Ferien geht es schon am Vormittag mit euch in die große Indoor-Spiele-Arena, mit Trampolinen, Hüpfburgen und Hoverboards. Jetzt könnt ihr euch schon mal richtig auspowern.

Im Sommer wartet der Bachmair Weissach Beach auf euch - hier könnt ihr im See schwimmen, plantschen und toben. Schnappt euch eines unserer Fahrräder und radelt damit zum See oder auf den vielen Fahrradwegen rund um das Bachmair Weissach Spa & Resort. Immer dem Weissach Damm entlang, gelangt ihr in ein tolles Naturschutzgebiet entlang der Bauernweissach.

Bei Regenwetter müsst ihr nicht aufs Schwimmen verzichten – ein großes Schwimmbad steht euch im FAMILY SPA zur Verfügung. Und für die Kleinen gibt es ein eigenes Kinderschwimmbad mit Rutsche.

Mittags findet ihr uns immer bei unserem gemeinsamen Mittagessen im Pavillon. Wählt am Vormittag von unserer Kinderkarte aus, wir bestellen für euch dann das Mittagessen bei unseren Köchen.

Während die anderen Kinder im Kids Club malen, basteln oder bei einer abenteuerlichen Schatzsuche ihren Spürsinn beweisen, gehen die Teens mit unseren Wanderführern in die Tegernseer Bergwelt auf Entdeckungsreise, üben ihre Geschicklichkeit auf unserem Pumptrack oder trainieren coole Moves bei unserem Hip-Hop-Kurs.

In der Sommerzeit könnt ihr verschiedene Kurse besuchen. Werdet bei uns zum echten Skateboard-Pro mit unserem professionellen Skateboard-Meister. Ein Segelschein, der am Tegernsee gemacht wurde, wird euch immer in besonderer Erinnerung bleiben. In Zusammenarbeit mit dem Sailingcenter Bad Wiessee bieten wir verschiedene Segelkurse an.

Auch im Winter ist jede Menge Action geboten: Leih euch einen unserer Rodel aus und probiert einmal Deutschlands längste Naturrodelbahn am Wallberg aus. Daneben gibt es zahlreiche Skigebiete für Skifahrer und Snowboarder – für Anfänger und fortgeschrittene Fahrer.

Für Pferdeliebhaber haben wir etwas ganz Besonderes: Wie wäre es mit einer Reitstunde bei uns auf der Reitanlage?

Also, auf geht's, es gibt viel zu entdecken in der Bachmair Weissach Welt!

Pumptrack

Der Pumptrack neben der Bachmair Weissach Arena ist ein geschlossener Rundkurs, auf dem ihr mit unseren Bikes, Scootern oder Skateboards eure Runden drehen könnt. Den Kurs befahrt ihr dabei nur mit Hilfe einer Auf- und Abbewegung des Körpers. Mit ein wenig Übung benötigt es am Anfang nur einen kleinen Schwung, um eine Runde im Pumptrack zu drehen.

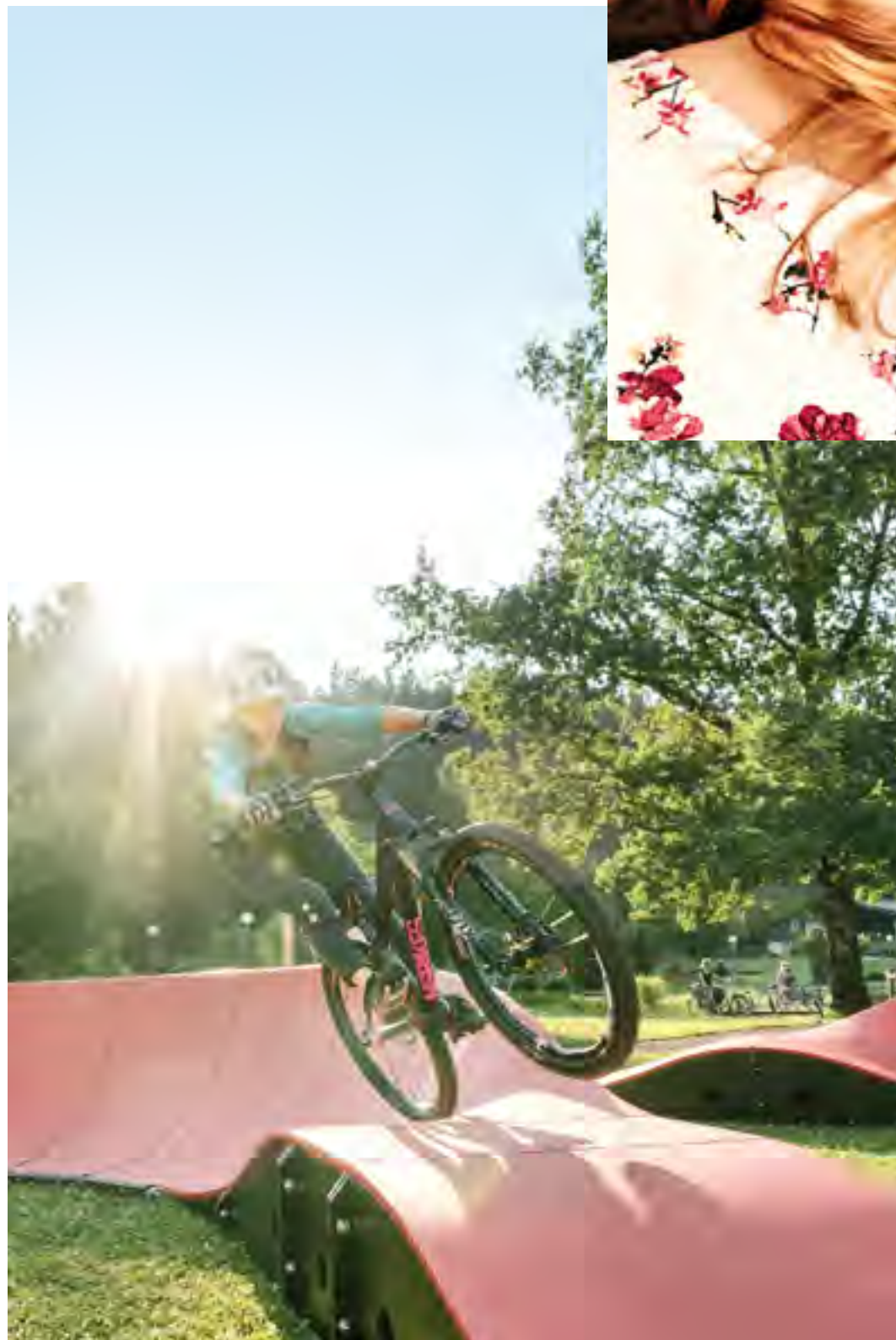
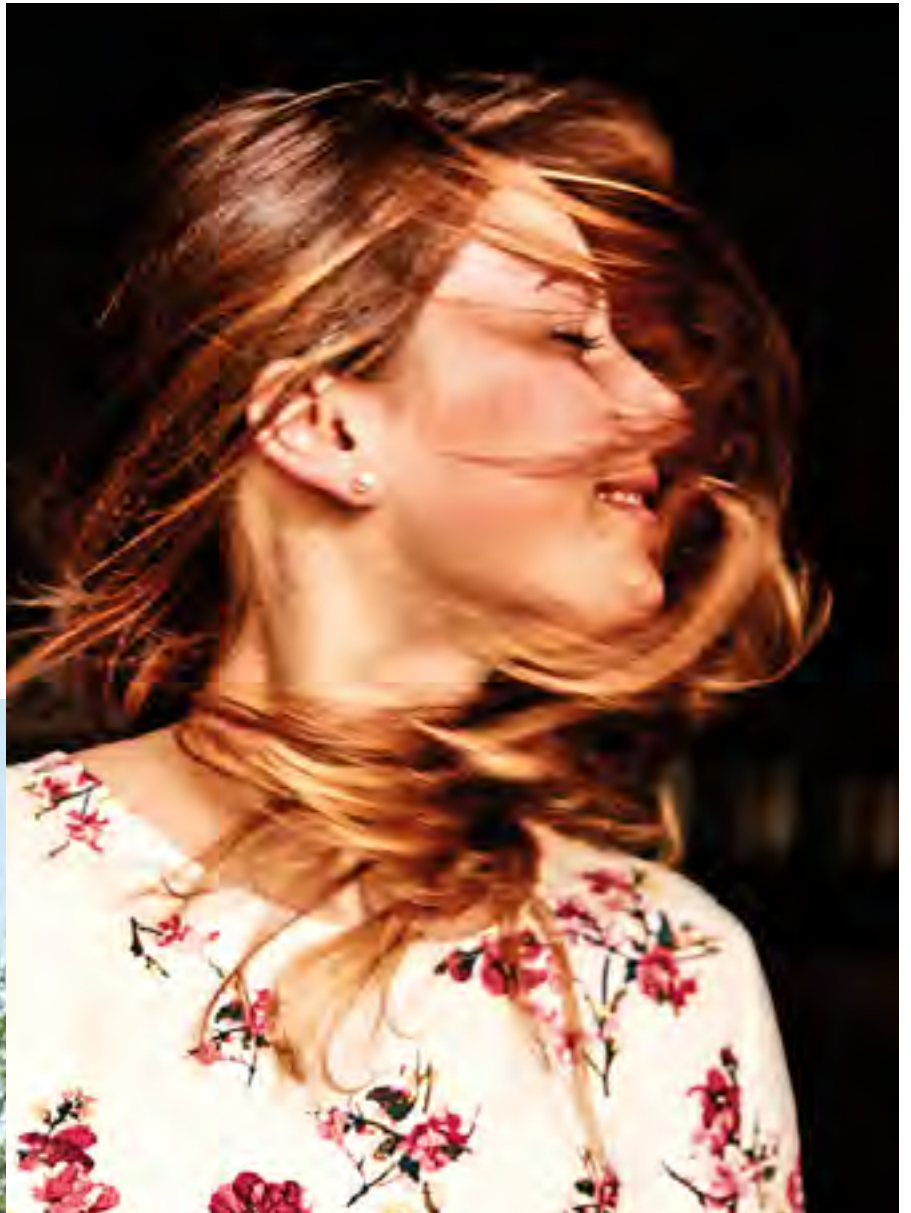

Beauty-Schminkkurs
Beautytipps und Schminktricks von unseren Profis.



Küchenschlacht
Du hattest schon immer Lust am Kochen und Backen? In der Bachmair Weissach Kochschule zeigen wir Dir ein paar coole Küchentipps und Tricks.

Skateboardkurs

Lernt mit einem richtigen Profi Skateboardfahren. Euer Skateboardlehrer: Tom («Tom Cat») fährt seit über 15 Jahren Skateboard und ist bayerischer Meister im Skateboardfahren. Tom gibt seit vielen Jahren Kurse für Kinder und Erwachsene. Die Skateboardkurse eignen sich für Anfänger als auch für fortgeschrittene Fahrer.



#faltenfrei

Erfahrt mehr über Origami, die traditionelle japanische Faltechnik, für die Ihr lediglich ein Blatt Papier benötigt.

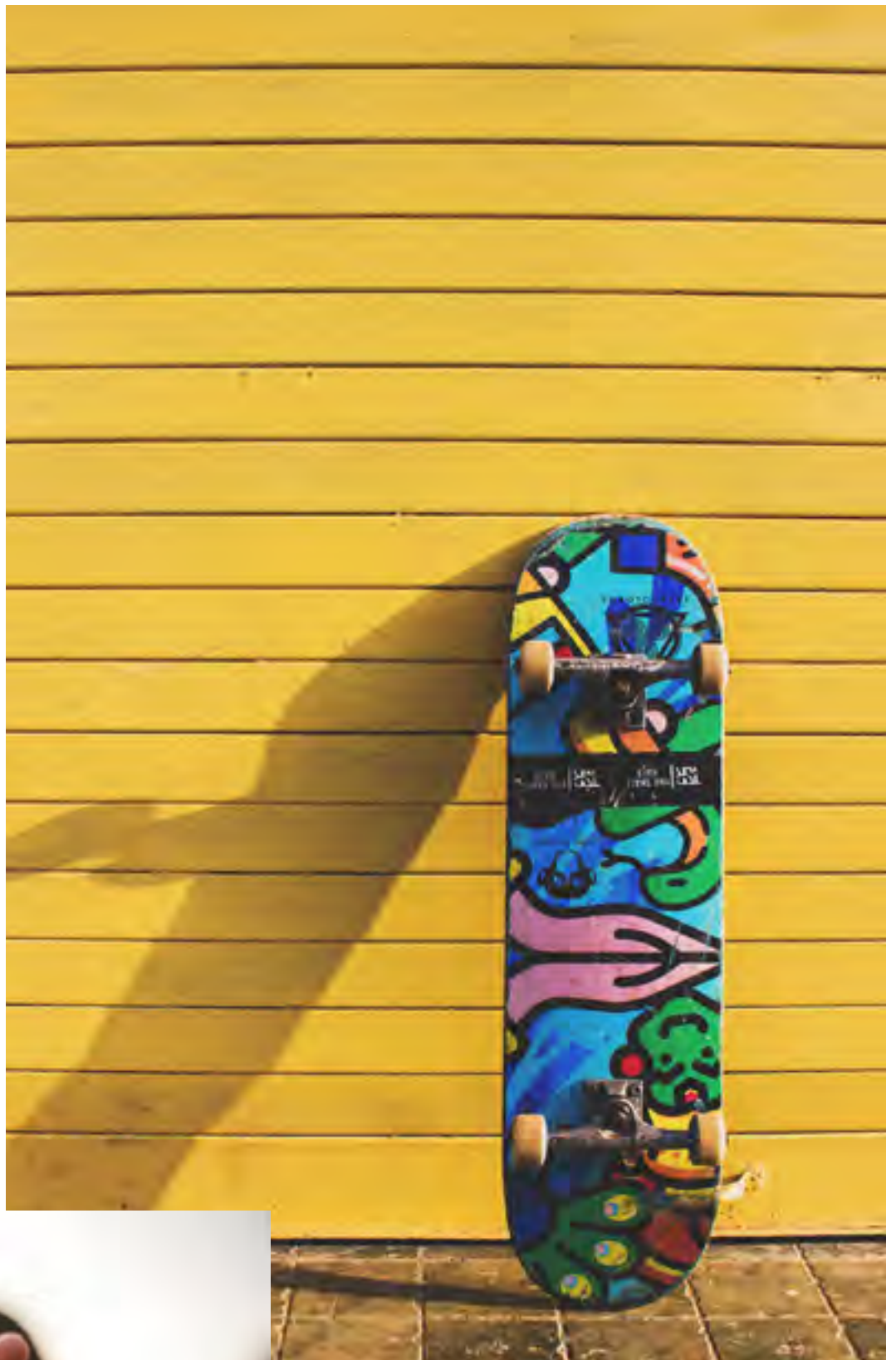

Hip-Hop-Tanzkurs/Tanz Fitness

Kopf aus und tanzen! Unsere Trainerin gibt mit euch Gas. Bei cooler Musik lernt ihr jede Menge Choreographien.

ÖFFNUNGSZEITEN

Kids & Teens Club mit Playroom
Montag–Samstag
09.00–22.00 Uhr
Sonntag
09.00–18.00 Uhr (in den bayerischen Ferien bis 22.00 Uhr)

Indoor Spiele-Arena
Montag–Sonntag
14.00–16.30 Uhr

Kids Pool
Montag–Sonntag
07.00–21.00 Uhr

Nackte Füße, die über den Holzsteg laufen, freudig, tobende Kinder, spritzendes Wasser—so fühlt sich der Sommer am Tegernsee an. Wir genießen die Freiheit und Unbeschwertheit eines Sommertags an seinem Ufer.

Der Tegernsee, einer der saubersten Seen Bayerns, bietet mit seinem kühlen, glasklaren Wasser eine willkommene Erfrischung. Hier liegt das Glück am und im Wasser!



DER SOMMER AM SEE

—

Se(e)hnsucht



WASSERSPASS

BW-Beach

Relaxed »Stranden«

An einem heißen Sommertag über stilles Wasser zu gleiten, wirkt euphorisierend bis süchtig machend. Aus diesem Grund bietet unser exklusiver Bachmair Weissach Strand nicht nur eine Liegewiese mit Traumpanorama, sondern auch die notwendige Ausrüstung zum Stand-up-Paddeln. Im Handumdrehen ist das mit Luft gefüllte Surfbrett zum Holzsteg gebracht, man lässt es ins Wasser gleiten, steigt auf, stößt sanft ab und versucht, in den Rhythmus zu kommen. Schnell wird klar, warum das Vorwärtskommen so einfach ist: Nicht jeder Schlag nach rechts oder links führt zu einem drastischen Richtungswechsel. Drei oder vier Paddelbewegungen auf jeder Seite – und das Resultat ist ein akzeptabler Fast-Geradeaus-Kurs. Ein Erkenntnismoment, in dem sich meist ein seliges Lächeln über das Gesicht der Sportler legt, die anfangs mit wackeligen Knien, bald schon entspannt stehend übers Wasser gleiten, das Paddel in der Hand, den Blick in die Ferne gerichtet. All das in der sicheren Gewissheit, dass SUP-Boards, die länger und breiter sind als Surfbretter, kippstabiler aufliegen.

Mit 70 Meter Tiefe ist der Tegernsee einer der kälteren Seen Bayerns, doch wen kümmert's! Wer im Frühjahr oder Herbst Lust hat, SUPen zu gehen, packt einen schicken Badeanzug aus Neopren oder einen ausrangierten Tauchanzug ein, und lässt das erste Grün oder das goldfarbene belaubte Ufer auf sich wirken. Zu jeder Jahreszeit gibt's hier nur Stille, sanftes Plätschern, Vogelzwitschern und frische Luft. Das Paddel zieht meditativ durchs Wasser, der Geist wird frei. Klingt langweilig? Ganz und gar nicht! Tatsächlich gehört Stand-up-Paddling mit zu den

vielfältigsten Sportarten, die es gibt. Laut Christian Hahn, Präsident der 2014 gegründeten »German Stand Up Paddle Association« (GSUPA), ist SUP außerdem die am schnellsten wachsende Wassersportart der Welt. Wer ihre Grundlagen gemeistert hat, kann auch in Großstädten wie London, New York und Amsterdam über Flüsse und Kanäle cruisen, bei Besitz eines Race-Board sportlich rasen. Am Meer kann man Küsten und Buchten erkunden, im Pool Turnübungen oder Yoga auf dem Wasser machen.

Ein weiterer Grund für das Bachmair Weissach, sich für SUPen als Strandangebot zu entscheiden, liegt darin, dass es gruppenkompatibel ist. Das Sportgerät passt nicht nur einem, sondern zu jedem. Jeder kann die Bretter auf seine Art nutzen, was den am Wasser verbrachten Tagen einen Kick gibt, der nebenbei so richtig fit hält. Wegen der stehenden Position arbeitet man mit dem gesamten Körper, trainiert Gleichgewicht und Koordination. Interessanterweise kann das Ausüben der Fun-Sportart es mit dem Training im Fitnessstudio aufnehmen, das ist mittlerweile sogar medizinisch bewiesen. Die Paddelarbeit auf einem sich bewegenden Board aktiviert tieferliegende Muskelschichten bei geringer Belastung der Gelenke und relativ kleinem Verletzungsrisiko (Wildwasser-SUP und Wellenreiten mal ausgeschlossen). Alles natürlich ausgezeichnete Gründe, unsere Einladung anzunehmen und die Bachmair Weissach Boards auszuprobieren. Doch letztendlich ist es das Gefühl von Freiheit, das wir Ihnen bieten wollen. Weil es glücklich macht – und weil es so gut zu unserer Philosophie passt!

Unser exklusiver Bachmair Weissach Strand lädt in 6 Kilometer Entfernung zum entspannten Sonnen, Baden und Boarden ein. Sie können ihn per Vespa, Fahrrad oder Shuttle erreichen. Auf Wunsch stellen wir Ihnen gerne eine Take-Away-Picknickbox zusammen. Sämtliche Fragen beantworten Concierge und Service.





*Beginnt sehr sanft
und wirkt
ganz stark:
Stand-up-Paddling
am Bachmair
Weissach Beach*



BACHMAIR WEISSACH PORSCHE EXPERIENCE DAYS



FAHRSPASS

DAS GLÜCK IN DER KURVE

Seit diesem Jahr bieten wir unseren Gästen einen weiteren Glücksmoment: erleben Sie mit allen Sinnen ein besonders sportliches Fahrvergnügen mit einem Porsche. Dank unserer Kooperation mit Porsche können wir Ihnen die neuesten Porsche Modelle im Rahmen unserer Leihservices anbieten.

Vom klassischen Sportwagen, dem Porsche 911 bis zum Sportwagen mit vier Sitzen, dem Panamera – wir bieten Ihnen verschiedene Modelle zur Auswahl, um rund um unser Spa & Resort auf abwechslungsreichen Strecken, puren Fahrspaß zu erleben.



992-C4S CABRIO

Halber Tag á 4 Stunden:

160 Euro
100 km pro Tag
Jeder Mehrkilometer 1 Euro

Ganzer Tag:

300 Euro
150 km pro Tag
Jeder Mehrkilometer 1 Euro



WILLKOMMEN IM CLUB

Es lohnt sich, Mitglied im exklusiven BW-Club zu werden, der einzigartige Lifestyle-, Kulinarik- und Sportangebote bietet. Treten Sie bei!

Wie qualifiziere ich mich für eine Mitgliedschaft?

- Indem Sie 4 Aufenthalte oder mehr innerhalb von 2 Jahren als Individualgast bei uns buchen.
- Wenn Sie mindestens 20 Übernachtungen in den letzten beiden Jahren bei uns gebucht haben.
- Mit jeder Einmalzahlung in Höhe von 4000 Euro.

Wie entdecke ich den BW-Club und sein Treueprogramm?

Indem Sie sich mit sämtlichen Fragen jederzeit an unsere Guest Relation Managerin wenden:

Lisa Pellkofer
Mail: Bwclub@Bachmair-weissach.com
Tel.: +49 (0)8022/278-520

Wie entstand das Projekt?

Es entstand, als wir entdeckten, dass aus Kunden Freunde geworden waren, denen wir etwas zurückzugeben wollen. Weil wir uns darüber freuen, Ihnen als neues Familienmitglied exklusive Vorteile zu bieten – und darauf, Sie bald wiederzusehen!

Wer kann Mitglied im Bachmair Weissach BW-Club werden?

Der BW Club wurde für treue Gäste gegründet, denen wir weitere Glücksmomente bieten wollen. Die Mitgliedschaft beginnt mit Aufnahme im Mai des jeweiligen Jahres und dauert zwölf Monate. Sie ist an eine Person gebunden und nicht übertragbar.

Welche Vorteile bringt mir die Mitgliedschaft im BW-Club?

- Sie erhalten 20 % Club-Nachlass auf alle Buchungen zur tagesaktuellen Rate (ausgenommen Ostern, Weihnachten und Silvester).
- Sie empfangen einen exklusiven, nicht übertragbaren Promotioncode, der es Ihnen erlaubt, auf Wunsch bequem online zu buchen.
- Sie kommen in den Genuss spezieller Veranstaltungen für Club-Mitglieder sowie ausgesuchter Programme. Etwa hochkarätige Stammgast-, Kulinarik- oder Sport-Wochen.

»Die neue bayerische Bodenständigkeit. Sie ist mehr als nur hölzerne Fensterläden und verspielte Verzierungen in der Stube. Das moderne Bayern ist weltoffen und stilsicher. Aber trotzdem irgendwie down to earth. So wie der Hotelier Korbinian Kohler selbst. Sein Luxushotel südlich von München trägt die Gemütlichkeit im Kleid der Eleganz.«

»Börse am Sonntag«,
November 2018



WANDERPARADIES TEGERNSEE





WANDERLUST

Wandern ist für viele Menschen ein Weg zur Entschleunigung. Sie genießen mit allen Sinnen, die Stille der Natur oder das Zwitschern der Vögel und das Rauschen des Windes in den Bäumen. Sie beobachten die vorbeiziehenden Wolken und riechen den Duft des feuchten Waldbodens. Das Erleben der Ruhe ist ein echter Glücksmoment.

Im Tegernseer Tal gibt es viele Möglichkeiten, diese Ruhe-Genießen-Glücksmomente zu erleben. Das Wandergebiet erstreckt sich auf über 300 Kilometer, und wir verraten Ihnen unsere schönsten Glücksmomente-Touren.

www.tegernsee.com

TEGERNSEER HÖHENWEG

Der Tegernseer Höhenweg ist eine lohnende Wanderung für weniger geübte Berggeher oder Familien mit Kindern. Auf dem überwiegend recht flachen Weg, mit nur leichten Auf und Abs, bieten sich wunderschöne Aussichtspunkte auf den Tegernsee. Zahlreiche romantische Bankerl laden zum Rasten und Verweilen ein. Den Tegernseer Höhenweg können Sie ab Gmund/Gasse starten (Wanderparkplatz Neureuth) und bis nach Tegernsee wandern. Oder Sie beginnen in Tegernsee (Parkplatz Bahnhof Tegernsee) und wandern bis nach Rottach-Egern. Der Höhenweg kann nicht als Rundweg gegangen werden. Alternativ bietet sich der Rückweg zum Auto oder zum Bachmair Weissach Spa & Resort mit den öffentlichen Verkehrsmitteln oder der Tegernseer Seenschiffahrt an.

Gehzeit ca. 2 Std.

FOCKENSTEINTOUR MIT AUERALM

Starten Sie die Wanderung zum Fockenstein in Bad Wiessee am Sonnenbichl-Parkplatz. Von dort folgen Sie dem breiten und bequemen Fahrweg entlang des Zeiselbachs. Sie halten sich dabei immer in Richtung der Aueralm, einer urigen Alm mit sonniger Terrasse. An der Aueralm angekommen, gehen Sie den Weg weiter, an der kleinen Kapelle vorbei, dann an der Weggabelung links halten in Richtung Neuhüttenalm. Jetzt folgt der

letzte Anstieg zum Gipfel des Fockensteins. Beim Abstieg vom Fockenstein halten Sie sich zunächst östlich auf dem angegebenen Pfad, bis Sie wieder auf den Aufstiegsweg treffen. Von dort geht derselbe Weg wieder über die Aueralm zurück zum Parkplatz.

Gehzeit ca. 4,5 Std.

GINDELALMSCHNEID

Die lohnende Tour beginnen Sie ab Wanderparkplatz Neureuth in Tegernsee, oberhalb des Bahnhofs. Vom Parkplatz aus halten Sie sich in Richtung Alpbachtal (Weg geht zunächst nach unten). Der Weg führt durch das romantische Alpbachtal und steigt nur sehr leicht an bis zur unbewirtschafteten Hubertushütte. Ab der Hütte bleiben Sie auf dem Forstweg in Richtung Kreuzbergalm auf 1.223 m. Von der im Sommer bewirtschafteten Alm bietet sich ein herrlicher Ausblick auf die Tegernseer und Schlierseer Berge. Wandern Sie dann nach der Kreuzbergalm den Weg entlang in Richtung Gindelalm. Vom Gipfelkreuz der Gindelalmschneid haben Sie einen wunderbaren Ausblick u.a. auf den Wendelstein und das weitere bayerische Voralpenland. Auf dem Abstieg in Richtung Neureuth haben Sie die Möglichkeit, in der Gindelalm oder etwas weiter unten im Berggasthof Neureuth einzukehren. Ab dem Berggasthof Neureuth führt der Weg auf einer breiten Forststraße wieder zurück zum Parkplatz in Tegernsee.

Gehzeit ca. 2 Std.

ABEN TEUER LAND

TEGERNSEE- URLAUB MIT KINDERN

KLETTERWALD AM ÖDBERG

Für kleine »Kraxler« ab 5 Jahren lohnt sich ein Besuch des Kletterwald-Tegernsee, einem Hochseilgarten im Wald am Ödberg. Die sechs verschiedenen Parcours verfügen über unterschiedliche Schwierigkeitsgrade, je nach Alter der Kinder (immer in Begleitung eines Erwachsenen). Die Kinder können sich dort im Erklettern verschiedener Hindernisse, im Hangeln oder Von-Baum-zu-Baum-Schwingen üben.

www.kletterwald-tegernsee.de

SOMMERRODELBAHN AM ÖDBERG

Wo im Winter die Skifahrer bergab sausen, öffnet ab circa Mitte Mai die Sommerrodelbahn am Ödberg. Nach einer kurzen Fahrt mit dem Schlepplift geht es mit den flotten »Ödberg-Flizzern« über Geraden, Steilkurven und kleinen Sprüngen mit einer Riesengaudi wieder hinunter ins Tal.

Am Ödberg gibt es ebenfalls einen großen Abenteuerspielplatz sowie einen kleinen Streichelzoo.

www.oedberg.de

RÄTSELFANS AUFGEFASST!

Werdet zu echten Radl-Detektiven oder Tegernseer Spürnasen! Erwandert oder erradelt verschiedene Ziele im Tegernseer Tal und beantwortet mit detektivischem Gespür die jeweiligen Fragen. Bereits ab drei beantworteten Fragen erwarten Euch tolle Gewinne, u.a. eine 3-Fahrten-Karte für die Sommerrodelbahn am Ödberg oder eine Berg- und Talfahrt mit der Wallbergbahn.

www.tegernsee.com

TIPP: LEIHSERVICE & WANDERKARTEN

Wir verleihen kostenfrei Trekkingstöcke sowie Rucksäcke. Unser Küchenteam befüllt Ihnen auch gerne den Rucksack mit einer zünftigen Brotzeit (45 Euro). Fragen Sie am Concierge Desk danach. Dort erhalten Sie ebenfalls verschiedene Wanderkarten für das Tegernseer Tal.

Spezial-Wochen

WANDER-WOCHEN AM TEGERNSEE

29. September bis 6. Oktober 2019

29. März bis 5. April 2020

24. Mai bis 31. Mai 2020

18. Oktober bis 25. Oktober 2020

Erholen und entspannen Sie sich bei einer Woche Wandern im bayerischen Voralpenland hier bei uns am Tegernsee. Gemeinsam mit unseren Wanderführern unternehmen Sie täglich eine Tour. Dazu befüllt Ihnen unser Service-Team einen Rucksack mit einer passenden Brotzeit.

- Übernachtung im Doppelzimmer Premium im Bachmair Weissach Spa & Resort
- inkl. täglich geführten Wandertouren mit unseren Wanderführern
- inkl. täglicher Befüllung des Wanderrucksacks
- inkl. 100-Euro-MIZU ONSEN SPA-Gutschein

5 ÜBERNACHTUNGEN IM
DOPPELZIMMER PREMIUM
PREIS P.P. UND NACHT
AB 229 EURO

7 ÜBERNACHTUNGEN IM
DOPPELZIMMER PREMIUM
PREIS P.P. UND NACHT
AB 194 EURO

Buchung auf Anfrage und nach
Verfügbarkeit unter:
+49 (0) 8022/278-570
reservierung@bachmair-weissach.com



FAHRRADTOUREN UND MOUNTAINBIKEN

Das Tegernseer Tal ist ein Muss für alle Mountainbiker. Egal, ob Genussradler, Sportler oder Familien – hier finden alle die passende Tour.

Übrigens: Bei uns können Sie verschiedene Fahrräder leihen, fragen Sie einfach am Concierge Desk:

City Cruiser und Kinderfahrräder (kostenfrei)

Scott Mountainbike 15 Euro pro 1/2 Tag

bzw. 30 Euro pro Tag

Scott E-Mountainbike 20 Euro pro 1/2 Tag

bzw. 40 Euro pro Tag

SEEUFERRUNDWEG

Entdecken Sie den Tegernsee vom Fahrrad aus. Der ca. 20 km lange Seeufferrundweg ist für die ganze Familie geeignet und bietet herrliche Ausblicke auf den Tegernsee. Auf der Strecke gibt es zahlreiche Rast- und Einkehrmöglichkeiten.

SCHWARZENTENN ALM

Die idyllisch gelegene Schwarzentenn Alm erreichen Sie entweder von Bad Wiessee oder von Kreuth. Eine relativ leichte und kurze Strecke mit nur wenig steilen Anstiegen, die auch für Anfänger geeignet ist.

VON KREUTH NACH BAYERALM

Eine gemütliche, familienfreundliche Mountainbike oder E-Mountainbike-Tour mit kaum Anstiegen. Sie starten von Wildbad Kreuth aus Richtung Bayeralm. Eine Einkehrmöglichkeit gibt es bei der Schwaiger Alm.

Weitere Informationen auch unter
www.bachmair-weissach.com

VESPA-ROLLER

Erleben Sie Nostalgie auf zwei Rädern mit unseren kultigen Vespa-Rollern. Brausen Sie eine kleine Runde um den Tegernsee.

Die flinken Flitzer können Sie bei uns am Concierge Desk leihen.

25 Euro pro 1/2 Tag bzw. 45 Euro pro Tag
(9.00 - 13.00 Uhr oder 13.00 - 17.00 Uhr)

LAUFEN & NORDIC WALKING

Laufen gehört zu den gesündesten Sportarten, die es gibt. Die Urlaubsregion Tegernseer Tal bietet für alle Läufertypen unterschiedliche Laufstrecken. Wir haben im Jogging-Guide unsere Favoriten für Sie zusammengestellt - fragen Sie am Concierge Desk danach. Dort erhalten Sie auch kostenfrei Joggingwasser in PET-Flaschen.

»SCHIFFERL FAHREN«

Neben der öffentlichen Seenschiffahrt bieten zahlreiche Bootsverleihstellen, ihre Boote zum Ausleihen an. Wer die körperliche Herausforderung sucht, leiht einen klassischen, schweren Holzruderer aus oder eines der bunten Tretboote, die vor allem an heißen Sommertagen beliebt sind, da sie teilweise mit Rutschen ausgestattet sind. Deutlich entspannter und gemütlicher wird die Rundfahrt mit einem Elektroboot. Eine Übersicht über die verschiedenen Bootsverleiher finden Sie auf der rechten Seite.

Ein Tipp: Erleben Sie traditionelle Bergromantik und einen ganz besonderen Hüttencharme bei einer Übernachtung im Berghotel Altes Wallberghaus.

Übernachtungen von Fr. bis So.
(Ferienzeiten auch von Di. bis So.)

Mehr ab Seite 28



SEGELN AM TEGERNSEE



Manchmal tut es gut, einfach mal die Perspektive zu wechseln. Warum nicht mal das Tegernseer Tal aus einer anderen Perspektive betrachten: vom Wasser aus. Dabei immer im Blick: Der Wallberg, der quasi am Ende des Tegernsees wacht. Der Tegernsee bietet zahlreiche Möglichkeiten für Aktivitäten auf dem Wasser: Angefangen von der bayerischen Seenschiffahrt, Ruder- oder Tretboot fahren, dem immer beliebter werdenden Stand-up Board fahren oder wie die teilweise rasend schnellen Kite-Surfer, die sich vor allem aufgrund der sehr guten Winde, morgens über den See gleiten lassen. Aber auch bei Seglern ist der Tegernsee ein beliebtes Ziel. Daher finden das ganze Jahr über zahlreiche Regatten der ansässigen Yacht Clubs statt.

Wasser, Sonne und Wind – der Tegernsee ist also ein kleines Seglerparadies. Grund dafür ist unter anderem der Tegernseer Frühwind. Ein besonderer Bergwind aus südlicher Richtung, der meistens im Sommer zwischen Sonnenaufgang bis ca. 8 Uhr morgens aufkommt. Mit bis zu 5-6 Beaufort ist der Wind perfekt für den Frühsport auf dem Wasser.

Neben dem sportlichen Aspekt ist für viele Menschen Segeln eine Auszeit vom Alltag. »Leinen los« – Ablegen und dabei abschalten. Es gibt zahlreiche Berichte, in denen Segeln Menschen aus schweren Krisen oder Nöten hinweg geholfen hat.

Am und im Wasser fühlen sich Viele besonders wohl. Hinzu kommt die beruhigende Wirkung des plätschernden Wassers und die Monotonie von Wind und Wellen: Segeln wirkt beruhigend.

In Zusammenarbeit mit dem Sailingcenter Bad Wiessee bieten wir in diesem Jahr unterschiedliche Segelkurse an. Das Sailingcenter Bad Wiessee zählt zu den Premium-Segelanbietern im süddeutschen Raum. Die professionelle Segelschule verfügt u.a. über sechs hochwertige Daysailer-Yachten, zwei Zweimast-Segelkutter, einen Katamaran, drei Laser-Jollen sowie über zahlreiche Optimisten für Kinder-Segelkurse.

Mehr Informationen zu den Segelkursen inklusive international anerkanntem Segelschein für Erwachsene und Kinder, Surfkursen, Katamarankursen sowie Windsurfingkursen unter:
www.sailingcenter.de

SEGELN & BOOTFAHREN AM TEGERNSEE

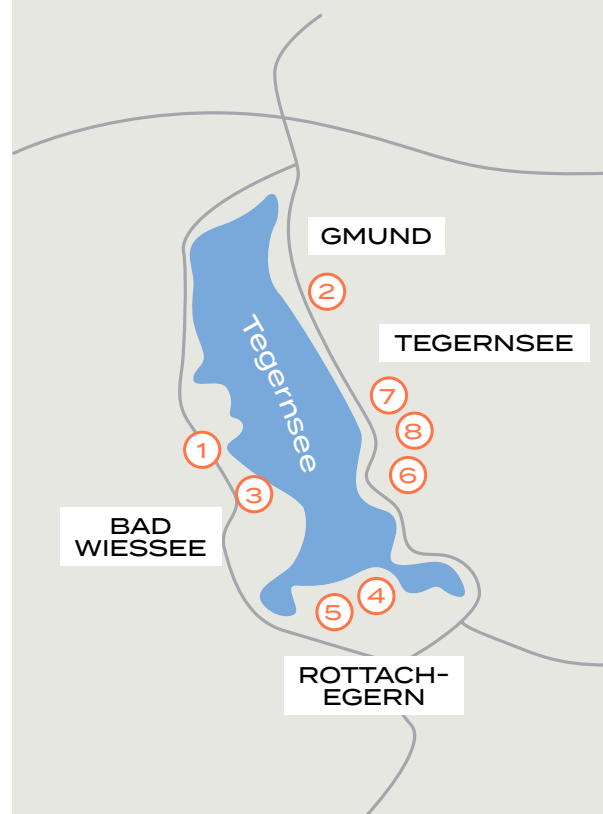

1 SAILINGCENTER

Adrian-Stoop-Straße 50 • 83707 Bad Wiessee
+49 (0) 8022/18841 26
www.sailingcenter.de

2 SEGEL- UND SURFSCHULE STICKL

Seeglas 2 • 83703 Gmund am Tegernsee
+49 (0) 8022/75472
www.segelschule-stickl.de

3 BOOTSVERLEIH JOSEF GRIEBLINGER GBR

Am Strandbad 20 • 83707 Bad Wiessee
+49 (0) 8022/82142
www.schiffahrt-grieblinger.de

4 BOOTSVERLEIH MALERWINKEL

Seestr. 40a • 83700 Rottach-Egern
+49 (0) 8022/26682
www.bootsverleih-malerwinkel.de

5 BOOTSVERLEIH MICHAEL REIFFENSTUEL

Seestraße 44 & 67 • 83700 Rottach-Egern
+49 (0) 8022/9273540
sebastian-nicklas.com/bootsverleih

6 BOOTSVERLEIH SEEWIRT

Seestraße 60 • 83684 Tegernsee
+49 (0) 8022/7060121
www.seewirt-tegernsee.de

7 MARINA TEGERNSEE BOOTSVERLEIH

Hauptstr. 39 • 83684 Tegernsee
+49 (0) 8022/7048855
www.marina-tegernsee.de

8 BOOTSVERLEIH RIXNER

Seestraße 12a • 83684 Tegernsee
+49 (0) 8022/1554 oder 4806
www.bootsverleih-rixner.de
www.marina-tegernsee.de

MONIKA EHAM
stoffe & wohnen



Vormerken:
16. + 17. November 2019
Eröffnung der Adventsausstellung

Eckart 26, 83734 Hausham
T 08026 - 929 0962

ADVENTS
WOCHEN

📷 [monikaehamdekoration](#)
monika@eham.de

DESIGNERS GUILD

PURUPURUS

AGATHA LINDBERGH

DEDON

LEITNER LEINEN

PIRELLA GÖTTSCHE LOWE

WEINEXIPL

TRACHTEN GREIF

Tracht & Tradition

VON
ALEXANDRA KEIL,
TRACHTEN GREIF



Alexandra Keil / © Heckmair

Tracht und Tradition ist für mich kein Werbeversprechen, sondern eine Philosophie, die mich schon seit meinen Kindertagen zwischen Stoffballen unter der Ladenbudele begleitet. Die Tracht ist schon so oft scheinbar neu inspiriert worden und doch ist eine Harmonie zwischen Neuerfindung und wirklicher Tradition oftmals eine Gratwanderung. Mit dieser Harmonie beschäftige ich mich fast täglich: Themen, wie die so häufig diskutierte perfekte Rocklänge und das perfekt sitzende Dirndlschleifchen spielen dabei für mich keine entscheidende Rolle. Vielmehr möchte ich Ihnen einen kleinen Einblick in meine Ideen, meinen Anspruch, aber auch meine Demut gegenüber der faszinierenden Welt der Tracht geben:

Die Tracht soll weder verkleiden noch kostümieren. Für mich ist sie ein Stück Heimat, das mit Selbstverständlichkeit von jedem getragen werden soll, der Freude daran hat. Natürlich dient sie gerade in der heutigen Zeit besonderen Anlässen. Wie wunderbar ist es, wenn man sich wieder individuelle Gedanken zu dem Kleidungsstück macht, das man anzieht. Welche Schürzenfarbe wohl am passendsten ist, die Wahl der Dirndlbluse und des perfekten Schuhs zum Gewand, welcher Ausschnitt einem am besten stehen könnte. Die Herren stehen dem in Nichts nach. Man kauft und entscheidet bewusst. Gedanken, die, wie ich finde, den Zeitgeist treffen. Es ist eben nicht nur ein Stück Stoff, sondern vielleicht sogar ein Lieblingsstück fürs Leben.

Mit unserer HAUSLINIE und auch in vertrauensvoller Zusammenarbeit mit der Firma Tostmann Trachten versuchen wir durch unterschiedlichste Stoffe, Farben und Kombinationsmöglichkeiten für jede Frau das Passende im Greifkleiderschrank zu haben, um sie zum Strahlen zu bringen. Produziert wird unsere hauseigene Kollektion in Niederbayern nach eigenen Schnittvorlagen aus unserem zum Teil über jahrhundertealten Fundus. Hierbei legen wir besonderen Wert auf Transparenz und Nachhaltigkeit in der Herstellung und Verarbeitung.

Natürlich bedient das Thema Tracht unwillkürlich auch weibliche und männliche Klischees,

genauso wie es die Mode schon immer getan hat. So bringt man mit den strammen Wadeln, die man braucht, dass der Strumpf hält, und den kurzen Lederhosen die im 19. Jahrhundert vorwiegend von Bauernburschen, Tagelöhnern und Holzknechten getragen wurde, ganz klar männliche Attribute in Verbindung. Wie auch Dirndlausschnitt und Silhouette mit weiblichen Vorzügen kokettieren.

Tracht ist gleichzeitig anmutig und stolz, keinesfalls billig. Ganz im Gegenteil: Tracht verbindet. Die Moderne mit der Gegenwart, die unterschiedlichsten Menschen auf den buntesten Festen miteinander, Mode und Brauchtum, Handwerk und Tradition.

Tracht spielt für uns am Tegernsee eine große Rolle bei dem Erhalt von Brauchtum und Vereinskultur. Dort wird sie gepflegt und geliebt. Für mich verkörpert die Tracht eher etwas Ungezwungenes und Individuelles. Ich fühle mich zu Hause und wohl in meinen Dirndl, jedes hat seine Geschichte, und es ist immer noch etwas ganz Besonderes wenn ich mir zum ersten Wiesn-Samstag ein neues anfertigen lassen darf. Ich lebe und liebe das Handwerk und die Verarbeitung und verliere mich gerne im Detail. Für mich unterliegt Tracht viel weniger einem strengen Regelwerk als den Ansprüchen von Ästhetik, Linienführung und Qualität. So finde ich es einfach schöner, wenn der Rock knieumspielend oder länger ist, weil die Proportionen harmonischer wirken. Oftmals ist weniger mehr. Ist der Stoff auffällig und besonders, halte ich mich mit Verzierungen und Posamenten zurück. Auf der anderen Seite verträgt ein unifarbene Leinen schon mal eine Borte und ein »Kittelblech« am Rocksäum.

Bei dem Herrenhemd habe ich das Thema Karo nie ganz verstanden, so freue ich mich mehr über Streifen und Unis. So hat ein jeder seinen Gusto. Für mich persönlich ist das Schönste, dass wir für jeden einzelnen Typen und Charakter das Passende finden können, Farben, Stoffe und Schnitte, die die Persönlichkeit unterstreichen. Denn kein Dirndl und keine Lederhose ist gleich: Lebendig wird die Tracht erst, wenn sie getragen wird.

Trachten Greif
Nördliche Hauptstraße 24
83700 Rottach-Egern
Öffnungszeiten:
Mo-Fr 9.30-18.30 Uhr
Sa 10.00-17.00 Uhr

»The hotel is like a country club of smooth design that combines modern amenities with authentic Bavarian atmosphere. It is a retreat where luxury meets nature.«

»One Of Magazin«,
Lifestyle-Blog, Mai 2019







WINTERFREUDEN

Die Tage sind kurz, draußen ist es klirrend kalt. Wir schaffen es trotzdem, den Schweinehund zu überwinden und wagen uns an die frische Luft für eine herrliche Wanderung in der kühlen Winterluft. Das tut nicht nur dem Körper gut, sondern ist auch gut für die Seele und die Psyche.

Wandern gegen den Winterblues? Auf jeden Fall! Die Bewegung heizt dem Körper ein und bringt den Kreislauf wieder in Schwung. Das Tageslicht hilft die Stimmung zu heben und genau wie bei angenehmeren Temperaturen ist es ein Weg zu Entschleunigung. Genießen Sie die Stille. Besonders dann, wenn Sie durch eine schneebedeckte Landschaft wandern, und der Schnee die Geräusche dämpft und Sie nur das Knirschen von gefrorenem Schnee unter Ihren Schuhsohlen hören. Weitere Wandertipps finden Sie auf unserer Website oder unter:

www.tegernsee.com

NEUREUTH

Auch im Winter ein beliebtes Ziel – das »Berggasthaus Neureuth«. Diese Wanderung beginnen Sie im Winter am Besten von der Gasse in Gmund aus (Parkplatz Neureuth). Dort gehen Sie immer geradeaus, bis die Teerstraße hinein in den Wald führt. Jetzt gehen Sie ganz gemütlich einen breiten Wanderweg mit einem leichten Anstieg immer in Richtung Neureuth. Am Schluss wird der Weg schmaler. Sie können dann je nach Wetterverhältnissen den schmalen und recht steilen Pfad nehmen oder den etwas breiteren Weg bis zum Berggasthof. Ein Tipp: Im Winter ist der Waldweg als Rodelbahn präpariert. Leihen Sie sich dafür einen unserer Schlitten aus.

Gehzeit ca. 2 Std.

RIEDERSTEIN MIT KAPELLE

Eine wunderschöne Wanderung, die auch für Wintertage zu empfehlen ist, da der Hauptteil des Weges durch den kühlen Wald führt.

Beginnen Sie die Wanderung in Tegernsee Süd. Einkehrmöglichkeit besteht im Gasthof »Galaun« unterhalb des Riedersteinfelsen. Die Riedersteinkapelle auf ca. 1.187 m erreichen Sie über einen schmalen Weg, an dem 14 Kreuzwegtafeln zu sehen sind. Oben angekommen, haben Sie einen traumhaften Ausblick über das Tegernseer Tal. Die Wanderung ist auch für Familien geeignet.

Gehzeit ca. 1,5 Std.

WEISSACH ALEN

Beginnen Sie diese wunderschöne, romantische Winterwanderung durch die Weissach Auen direkt an der Brücke gegenüber dem Bachmair Weissach Spa & Resort. Der Weg führt eben entlang der Bauernweissach und ist für Kinderwagen geeignet. Der Weg durch die Weissach Auen kann als Rundweg gegangen werden.

Gehzeit ca. 3 Std.

SCHWARZENTENN ALM

Eine einfache, gemütliche Winterwanderung mit nur mäßigen Anstiegen ab Parkplatz Schwarzentenn (in Richtung Kreuth). Die Wanderung führt idyllisch entlang des Schwarzenbachs und ist ideal für Familien mit Kindern. Bei guten Schnee-Verhältnissen bietet sich die Abfahrt mit dem Schlitten an. Eine Einkehrmöglichkeit besteht in der Schwarzentenn Alm.

Gehzeit ca. 2 Std.

WALLBERG

Auch im Winter ist der Weg zum »Berghotel Altes Wallberghaus«, das zwischen Wallberg und Setzberg Gipfel liegt, eine schöne, nicht zu anspruchsvolle Tour.

Gehzeit ca. 1,5 Std.

SKI FAHREN

AB AUF
DIE PISTE

SPITZINGSEE- TEGERNSEE

Das Skigebiet Spitzingsee-Tegernsee ist ideal für Einsteiger, Experten und Familien mit Kindern. Es verfügt über zehn Liftanlagen, davon drei Sesselbahnen. Donnerstags und freitags können Sie bei Flutlicht Ski fahren.

www.alpenbahnen-spitzingsee.de

CHRISTLUM

In nur 30 Minuten Fahrzeit erreichen Sie das Skigebiet Christlum am Achensee. Dort finden Anfänger, fortgeschrittene und versierte Skifahrer Abfahrten in verschiedenen Schwierigkeitsgraden.

www.christlum.at

SKIPARADIES SUDELFELD

Ein großes Skigebiet für Familien mit breiten Hängen, mit verschiedenen Schwierigkeitsgraden und insgesamt 18 Liftanlagen, davon vier Sesselbahnen.

www.sudelfeld.de

OEDBERG

Kleiner, überschaubarer Hang in der Nähe von Gmund, der gute Voraussetzungen für Anfänger wie Familien mit Kindern bietet. Bei guten Schnee- und Wetterverhältnissen findet jeden Abend Flutlichtskifahren statt.

www.oedberg.de

HIRSCHBERGLIFTE

Kleiner, schöner Hang, der sich sowohl für Anfänger (»Zwergler«) als auch für Fortgeschrittene eignet und aufgrund der eigenen Beschneiungsanlage auch noch schneesicher ist.

www.hirschberglifte.de

TIPP: LEIHSERVICE & WANDERKARTEN

Wir verleihen kostenfrei Trekkingstöcke, Schlitten sowie Rucksäcke. Unser Küchenteam befüllt Ihnen auch gerne den Rucksack mit einer zünftigen Brotzeit (45 Euro). Fragen Sie am Concierge Desk danach. Dort erhalten Sie ebenfalls verschiedene Wanderkarten.



LANGLAUFEN

Im Tegernseer Tal finden sich rund 100 Kilometer gespurte Loipen für Klassik- und Skating-Fahrer in unterschiedlichen Schwierigkeitsgraden. Eine Übersicht über alle Langlauf-Loipen erhalten Sie unter:

www.tegernsee.com

SKITOUREN

Die Urlaubsregion Tegernseer Tal bietet mit ihrer Berglandschaft auch wunderbare Voraussetzungen für Skitouren-Begeisterte. Auf Wunsch organisieren wir Ihnen einen Guide für Ihre Skitour.

www.tegernsee.com

ROTTACH-EGERN AUF DEN SETZBERG

Eine ideale Einsteiger-Skitour vom Parkplatz Wallbergbahn aus. Wer die Route etwas verkürzen möchte, fährt das erste Stück mit der Wallbergbahn.

Gehzeit ca. 4-5 Std.

HIRSCHBERG

Der Hirschberg ist ein Skitouren-Klassiker, der etwas Übung in Auf- und Abstiegstechniken bedarf. Die recht einfache und sehr beliebte Tour beginnen Sie am Parkplatz Hirschberg und halten sich Richtung Lifte. Der Weg führt dann seitlich entlang der Skipiste bis zum Gipfel.

Gehzeit ca. 4 Std.

PFERDESCHLITTENFAHRT

Nicht nur für Romantiker – eine Schlittenfahrt durch die verschneite Landschaft im Tegernseer Tal. Lehnen Sie sich, warm eingehüllt in eine Decke, zurück und genießen Sie es, den Blick in die Ferne schweifen zu lassen und dem Schnauben der Pferde zuzuhören.

**Kosten 120 Euro für bis zu 8 Personen
Fahrten sind witterungsabhängig
Mehr Informationen am Concierge Desk**

KUNSTEISARENA TEGERNSEE

Werden da nicht Erinnerungen wach? Schlittschuh laufen in der kalten Winterluft, mit roten Nasen und eiskalten Füßen und trotzdem kein Grund aufzuhören, Runde um Runde auf dem Eis zu drehen und sich wie eine Eis-Prinzessin oder wie ein Eis-Prinz zu fühlen. Auf der Kunsteisarena wird von Eishockey über Eisstockschießen und Schlittschuhfahren (mit Schlittschuhverleih) alles angeboten. Es gibt im Winter sogar eine Eisdisco.

**Mehr dazu sowie die
aktuellen Öffnungszeiten unter
ec-tegernsee.de**

LAUFEN & NORDIC WALKING

Laufen gehört zu den gesündesten Sportarten, die es gibt. Auch im Winter! Wir haben im Jogging-Guide unsere Favoriten für Sie zusammengestellt – fragen Sie am Concierge Desk danach. Dort erhalten Sie auch kostenfrei Joggingwasser in PET-Flaschen.

»Berghotel Altes Wallberghaus«

RODELN AM WALLBERG

**AB MITTE NOVEMBER JE NACH
WETTER- UND SCHNEE-
VERHÄLTNISSEN GEÖFFNET**

Die 6,5 km lange Naturrodelbahn am Wallberg gehört zu den längsten und sportlichsten in Deutschland. Rund eine halbe Stunde dauert die Abfahrt ins Tal. Da die Bahn durch ihre Länge und Neigung zu den anspruchsvolleren Bahnen gehört, ist sie für Kleinkinder nicht geeignet.

SCHLITTENVERLEIH

**AB MITTE NOVEMBER JE NACH
WETTER- UND SCHNEE-
VERHÄLTNISSEN GEÖFFNET**

Was gibt es Schöneres für Kinder als mit einem Schlitten die schneebedeckten Hänge hinabzubreusen? Deshalb stellen wir Ihnen gerne Schlitten für Sie und Ihre Familie zum Ausleihen bereit. Fahren Sie mit dem Bus zu einem der Berge und suchen Sie sich selbst Ihren Lieblingshang aus (auch hier in der Broschüre finden Sie einige Tipps). Und dann nichts wie warm anziehen und los geht es!

Wir wünschen jetzt schon »Rodel gut«! Bitte melden Sie Ihren Wunsch rechtzeitig am Concierge Desk an, damit wir Ihnen einen Schlitten reservieren können.

**Buchung auf Anfrage und nach
Verfügbarkeit unter:
+49 (0) 8022/278-0
hello@bachmair-weissach.com**

Ein Tipp: Erleben Sie traditionelle Bergromantik und einen ganz besonderen Hüttencharme bei einer Übernachtung im »Berghotel Altes Wallberghaus«. Übernachtungen von Fr. bis So.
Mehr ab Seite 28

ANGEBOTE TEGERNSEECARD

WALLBERGBAHN

Leistung: 50 % Nachlass auf den Preis
Berg- und Talfahrt 1x täglich

SEENSCHIFFFAHRT TEGERNSEE

Leistung: täglich bis zu zwei einfache,
kostenfreie Streckenfahrten

SEE- UND WARMBAD ROTTACH-EGERN

Leistung: 50 % Nachlass auf den
Preis der Tageskarte

BADEPARK BAD WIESSEE

Leistung: 50 % Nachlass auf den
Preis der Tageskarte

OLAF-GULBRANSSON- MUSEUM, TEGERNSEE

Leistung: 50 % Nachlass auf den Eintritts-
preis

MUSEUM GSOTTHABER HOF

Leistung: kostenloser Eintritt

NATURKÄSEREI TEGERNSEERLAND

Leistung: 50 % Nachlass auf
den Eintrittspreis

EDELBRAND DESTILLERIE LIEDSCHREIBER

Leistung: 50 % Nachlass auf
den Eintrittspreis

SOMMERRODELBAHN ÖDBERG-FLIZZER

Leistung: 50% Nachlass auf eine
3-Fahrten-Karte 1x täglich

SPIELGOLF TEGERNSEE

Leistung: 50 % Nachlass auf eine
Runde Spielgolf 1 x täglich

MUSEUM TEGERNSEER TAL

Leistung: 50 % Nachlass auf
den Eintrittspreis

SUTTEN- UND STUMPLFINGBAHN

Leistung: 50 % Nachlass auf
die Berg- und Talfahrt täglich
(nur in den Sommermonaten)

TAUBENSTEIN-KABINENBAHN

Leistung: 50 % Nachlass auf
die Berg- und Talfahrt täglich
(nur in den Sommermonaten)

WENDELSTEINBAHN

Leistung: 50 % Nachlass auf
die Berg- und Talfahrt täglich
(nur in den Sommermonaten)

DAS ALTBAYRISCHE DORF IN SCHLIERSEE/MARKUS WASMEIER FREILICHTMUSEUM SCHLIERSEE

Leistung: 50 % Nachlass auf den
Eintrittspreis

URLAUBS- BEGLEITER

Viel Urlaub auf einer Karte



Unsere Packages

KURZURLAUB AM TEGERNSEE

3 Nächte im Tegernseer Tal
inkl. 3/4-Verwöhnpeniönn
50-Euro-MIZU ONSEN SPA-Gutschein

PREIS P.P. UND NACHT
205 EURO

DIRNDLNÄHKURS

Exklusiver 4-Tage Kurs inkl.
Vollpension
20.-23. November 2019

PREIS PRO PERSON
1.359 EURO

Preise gelten
jeweils bei Doppelbelegung

Buchung auf Anfrage und nach
Verfügbarkeit unter:
+49 (0) 8022/278-570
reservierung@bachmair-weissach.com

Die TegernseeCard ist ein besonderes Angebot des Tegernseer Tal Tourismus und der teilnehmenden Gastgeber. Sie profitieren mit bis zu 50 % Nachlass auf zahlreiche Angebote im Tegernseer Tal, wie beispielsweise Seilbahnen und Lifte, Bäder sowie Kinder- und Familien-Angebote. Einige Freizeitangebote sind mit der TegernseeCard sogar kostenfrei. Sie erhalten die kostenlose TegernseeCard bei Ihrer Anreise im Bachmair Weissach Spa & Resort sowie »Berghotel Altes Wallberghaus«. Zeigen Sie die Karte bei der Bezahlung am entsprechenden Angebot und Ihnen wird der reduzierte TegernseeCard-Preis berechnet.

Übersicht über alle Freizeitangebote der
TegernseeCard unter www.tegernsee-card.de

TAL-EVENTS

Christkindlmärkte 2019 im Tegernseer Tal



30.11./01.12.2019
ROTTACHER ADVENT

07.12./08.12.2019
SEEADVENT BAD WIESSEE

30.11./01.12.2019
SEEADVENT BAD WIESSEE

07.12./08.12.2019
WEIHNACHTLICHER
SCHLOSSMARKT TEGERNSEE

30.11./01.12.2019
WEIHNACHTLICHER
SCHLOSSMARKT TEGERNSEE

08.12.2019
GMUNDER NIKOLAUSMARKT
14.12./15.12.2019
ROTTACHER ADVENT

30.11.2019
CHRISTKINDLMARKT
DÜRNBAACH

14.12./15.12.2019
SEEADVENT BAD WIESSEE

01.12.2019
CHRISTKINDLMARKT
DER KREUTHER ORTSVEREINE

14.12./15.12.2019
WEIHNACHTLICHER
SCHLOSSMARKT TEGERNSEE

07.12./08.12.2019
ROTTACHER ADVENT

21.12./22.12.2019
ROTTACHER ADVENT

WALD- UND SEEFEST TERMINE 2020

Für alle Informationen zu weiteren
Veranstaltungen am Tegernsee besuchen
Sie www.tegernsee.com

21.12./22.12.2019
SEEADVENT BAD WIESSEE

14.12./15.12.2019
WEIHNACHTLICHER
SCHLOSSMARKT TEGERNSEE

AKTIV- & RAHMENPROGRAMM

GEMÜTLICHE BROTZEIT

15.00-16.30 UHR

Genießen Sie täglich eine gemütliche Brotzeit mit regionalen und hausgemachten Spezialitäten.

ORT: TAGES- UND MIZU BAR
KOSTENFREI

HAUSFÜHRUNG

MO. UND DO., AB 15.00 UHR

Gerne möchten wir Sie auf eine Reise durch unser Haus, seine Geschichte entführen und Sie mit unserer Philosophie bekannt machen.

ORT: LOBBY
KOSTENFREI

DJ

FR., AB 21.00 UHR

Am Freitag legt unser DJ für Sie in der MIZU Bar auf.

ORT: MIZU BAR
KOSTENFREI

KÜCHENGEHEIMNISSE

DI., AB 15.00 UHR

Schauen Sie einmal hinter die Kulissen unseres Spa & Resorts. Unser Küchenchef nimmt Sie mit in die Küche: In geselliger Runde heißt es bei einem Glas Bachmair Weissach Cuvée »probieren und genießen«.

ORT: LOBBY
KOSTENFREI*

MAKE-UP-BERATUNG

FR., 17.00-19.00 UHR

Individuelle Beratung und Abend-Make-up.
ORT: MIZU ONSEN SPA
15 EURO P.P.

TEEZEREMONIE

MI., 12.00 UHR

Erleben Sie einen Einblick in die Besonderheiten der japanischen Teezeremonie.

ORT: MIZU ONSEN SPA BAR
18 EURO P.P.*
(AB 2 BIS 5 TEILNEHMERN)

FÜHRUNG MIZU ONSEN SPA

MI.-FR., 11.30-12.00 UHR

Unser SPA-Team erklärt Ihnen die verschiedenen Badezeremonien im japanisch inspirierten MIZU ONSEN SPA.

ORT: MIZU ONSEN SPA REZEPTION
KOSTENFREI

ORIGAMI-KURS

DI. UND DO., 12.00 UHR

ORT: MIZU ONSEN SPA BAR
Die japanische Origami-Kunst ist eine besondere Art, Papier zu falten. Dabei entstehen aus meist nur einem Blatt Papier aufwendige Tier- oder Blumenfiguren.

25 EURO P.P.*
(2 BIS 5 TEILNEHMER)

JAZZ-ABEND

SA., AB 21.00 UHR

Genießen Sie einen Abend mit Live-Jazz in einzigartiger Atmosphäre in der MIZU Bar am Kamin.

ORT: MIZU BAR
KOSTENFREI

GEFÜHRTE WANDERUNGEN

MI. UND DO., AB 10.30 UHR

Unsere Wanderführer wandern gemeinsam mit Ihnen durch die Berglandschaft des Tegernseer Tals. Die Routen sind auch für Familien mit Kindern geeignet.

TREFFPUNKT: LOBBY
KOSTENFREI

»TASTE AT TEN« KAFFEEVERKOSTUNG

FR., 10.00-10.45 UHR

Jeden Freitag um 10.00 unterbrechen wir unsere Arbeit und verkosten zusammen Kaffees. Sie sind herzlich dazu eingeladen, an diesem Erlebnis in der »erste Tegernseer Rösterei« teilzunehmen. Keine Vorkenntnisse nötig.

ORT: LOBBY
20 EURO P.P.*
INKLUSIVE VERKOSTUNG
(4 TEILNEHMER)

»BERGHOTEL ALTES WALLBERGHAUS«

Planen Sie einen Ausflug auf den Wallberg, entweder zu Fuß oder mit der Gondel. Unser Team vom »Berghotel Altes Wallberghaus« begrüßt Sie zur Einkehr mit einer zünftigen Brotzeit oder Kaffee und Kuchen. Genießen Sie bei Sonnenschein den einmaligen Ausblick auf das Tegernseer Tal.

ZU ERREICHEN Z.B. MIT DER
WALLBERGBAHN (VERGÜNSTIGUNG ÜBER
DIE TEGERNSEECARD)

BW BEACH

TÄGLICH, 10.00 - 17.00 UHR

Wasserspaß am Bachmair Weissach Beach mit Schwimmen, Stand-up Board fahren oder einfach nur in der Sonne relaxen. Unser kostenfreier Shuttle bringt Sie täglich zum Bachmair Weissach Beach.

SUP-BOARD-VERLEIH
KOSTENFREI

* Voranmeldung 24 Stunden vorab am Concierge Desk



ZEIT	MONTAG	DIENSTAG	MITTWOCH	DONNERSTAG	FREITAG	SAMSTAG	SONNTAG
09.00 – 22.00	Kids & Teens Club	Kids & Teens Club	Kids & Teens Club	Kids & Teens Club	Kids & Teens Club	Kids & Teens Club	bis 18 Uhr bzw. 22.00 Uhr in den Ferien
09.00 – 11.00	SPA-Frühstück**	SPA-Frühstück**	SPA-Frühstück**	SPA-Frühstück**	SPA-Frühstück**	SPA-Frühstück**	SPA-Frühstück**
09.00 – 17.00	Shuttle-Service	Shuttle-Service	Shuttle-Service	Shuttle-Service	Shuttle-Service	Shuttle-Service	Shuttle-Service
AB 10.00					Taste at Ten* (20 Euro p.p.)		
AB 10.30			geführte Wanderung*	geführte Wanderung*			Yoga
11.30 – 12.00			Führung SPA	Führung SPA	Führung SPA	Führung SPA	
AB 12.00		Origami-Kurs*	Teezeremonie*	Origami-Kurs*			
AB 15.00	Hausführung			Hausführung & Küchengeheimnisse*			
15.00 – 15.30	Aufguss Hitzeräum	Aufguss Hitzeräum	Aufguss Hitzeräum	Aufguss Hitzeräum	Aufguss Hitzeräum	Aufguss Hitzeräum	Aufguss Hitzeräum
15.00 – 16.30	Brotzeit	Brotzeit	Brotzeit	Brotzeit	Brotzeit	Brotzeit	Brotzeit
16.30 – 17.30	Sundowner**	Sundowner**	Sundowner**	Sundowner**	Sundowner**	Sundowner**	Sundowner**
17.00 – 17.30	Aufguss Hitzeräum	Aufguss Hitzeräum	Aufguss Hitzeräum	Aufguss Hitzeräum	Aufguss Hitzeräum	Aufguss Hitzeräum	Aufguss Hitzeräum
17.00 – 19.00					Make-up- Beratung*		
18.00 – 19.00	Yoga	Yoga	Yoga	Yoga	Yoga	Yoga	
AB 18.00							
AB 21.00					DJ (MIZU Bar)	Jazz-Abend (MIZU Bar)	

SPA WELLNESS FITNESS

Bitte nicht stören!

FAMILY-SPA

Täglich 7.00–20.00 Uhr
Schwimmbad bzw. Pool mit
Massage- und Sprudeldüsen
(15 m lang, 7 m breit, 1,40 m tief, ca. 28° C)

Separater Kinder-Pool für die Kleinen
(ca. 7 m lang, max. 30 cm tief, 28° C)

WHIRLPOOL

Bei angenehmen 36° C können Sie auch an
Wintertagen in unserem Außen-Pool das warme
Wasser mit Unterwassermassagedüsen genießen
und haben dabei einen einmaligen Blick auf den
Wallberg und den Ringberg.

MIZU ONSEN SPA

nur für Erwachsene ab 18 Jahren

Täglich 10.00–20.00 Uhr
20 m langer Solewasser-Pool (32° C)
Kältebecken (2° C)
Kältebecken (10° C)
Hitzebecken (42° C)
Inhalations-Wärmeraum
Hitzeraum
Sauna (außen) im MIZU ONSEN Garten

TRITTBECKEN & GUMPE

Das kalte Natur-Wasserbecken verschafft an
heißen Sommertagen wohltuende Abkühlung und
regt den Stoffwechsel an.

MIZU ONSEN SPA BAR

Japanische und vegane Speisen, verschiedene
MIZU ONSEN SPA-Tees und Getränke
Täglich geöffnet

SPA- BEHANDLUNGEN

Täglich 10.00 - 20.00 Uhr an unserer
MIZU ONSEN SPA-Rezeption buchbar
(nach Verfügbarkeit) oder unter
+49(0)8022/278-440
onsen@bachmair-weissach.com

Unsere MIZU ONSEN SPA Therapeuten
verwöhnen Sie mit Fachwissen und
Fingerspitzengefühl bei ausgiebigen
Gesichtsbehandlungen, entspannenden
Körperritualen, einfühlsamen Massagen
oder weiteren Treatments.

MIZU ONSEN SPA-BERATUNG

Wir machen eine kleine Beratung und geben
Ihnen eine individuelle
MIZU ONSEN SPA-Anleitung
Täglich 10.00–20.00 Uhr
kostenfrei

VISIA - HAUTANALYSE

Mit unserer neuartigen Visia erleben Sie
exklusiv ein Screening Ihrer Gesichtshaut
und erhalten daraufhin individuelle
Pflegetipps. Mit dem Weltmarktführer
Visia Gen. 7 erhalten Sie eine 2D und 3D
Oberflächenanalyse. Diese dient zur
Dokumentation Ihrer Hautveränderungen.
kostenfrei

JETPEEL

Durch ein Druck-Gas-Wasser-Gemisch wird die
Haut tief gereinigt, anschließend
Wirkstoffe wie z.B. Vitamine bis zu 4 mm
in die Haut eingeschleust, ohne die Haut
zu verletzen.
Preis auf Anfrage

KOSMETIK

Täglich von 10.00 - 20.00 Uhr an unserer
MIZU ONSEN SPA-Rezeption buchbar
(nach Verfügbarkeit) oder unter
+49(0)8022/278-440
onsen@bachmair-weissach.com

YOGA-LOUNGE

Seit Jahrhunderten kommen Dichter und Könige
ins wunderschöne Tal an den Tegernsee, um hier
Inspiration und Entspannung zu finden. Yoga ist
dafür die ideale Ergänzung, denn es macht den
Körper fit, schärft den Geist und entspannt die
Seele.

Finden Sie Ihr eigenes Gleichgewicht. Durch das
Zusammenwirken von Bewegung, Atmung und
Konzentration entspannt Yoga Körper und Geist
auf ganz sanfte Weise.

Montag–Samstag, 18.00–19.00 Uhr
Sonntag, 10.30–11.30 Uhr

Für Hotelgäste kostenlos,
für externe Gäste 20 Euro p.P.



Öffne dein Herz für Glücksmomente



Zirbenruheraum - FAMILY SPA

SPORT CENTER

FITNESSRAUM

Täglich 24 Stunden geöffnet

JOGGING

In unserem Jogging-Guide haben wir die schönsten Strecken für Sie zusammengestellt.

Fragen Sie am Concierge Desk danach. Dort erhalten Sie ebenso kostenlos Wasser in PET-Flaschen.

kostenlos

LEIHSERVICES

Sie haben nicht die richtige Ausrüstung für Ihre gewünschte Aktivität dabei? Kein Problem! Wir stellen Ihnen vom City Cruiser bis hin zu flotten Vespa-Rollern verschiedene Sportgeräte zur Verfügung.

Informationen zu unseren Leihservices erhalten Sie am Concierge Desk.

FAHRRÄDER

Entdecken Sie den Tegernsee mit dem Fahrrad: Entweder gemütlich mit einem unserer Cruiser oder für die, die es sportlich mögen – mit einem unserer Mountainbikes bzw. E-Mountainbikes.

CITY CRUISER

Mit den City Cruisern können Sie gemütlich die Umgebung erkunden, zum Beispiel eine Fahrradtour an oder um den Tegernsee.

kostenfrei

SCOTT MOUNTAINBIKE

Wer es etwas sportlicher bevorzugt, kann eines unserer hochwertigen Mountainbikes von Scott ausleihen.

Leihgebühren: 15 Euro pro 1/2 Tag; 30 Euro pro Tag

SCOTT E-MOUNTAINBIKE

Probieren Sie doch im Urlaub auch einmal eines unserer E-Mountainbikes aus.

Leihgebühren: 20 Euro pro 1/2 Tag; 40 Euro pro Tag

VESPA-ROLLER

Ab dem Frühjahr bieten wir unseren Gästen wieder unsere flotten Vespas zum ausleihen an. Leihen Sie sich einen unserer Flitzer und drehen Sie eine Runde um den Tegernsee.

Leihgebühren:

25 Euro pro 1/2 Tag

(9.00–13.00 Uhr oder 13.00–17.00 Uhr)

45 Euro pro Tag

(9.00–17.00Uhr)

TREKKINGSTÖCKE

Für Ihre Wanderung können Sie bei uns Trekkingstöcke leihen.

kostenfrei

Fragen Sie danach am Concierge Desk.

STAND-UP-BOARDS

Sie möchten sich einmal im »SUPen« probieren? Am Bachmair Weissach Beach können Sie sich Stand-up-Boards ausleihen.

kostenfrei

Fragen Sie am Concierge Desk danach

SCHLITTEN

Am Wallberg liegt Deutschlands längste Natur-Rodelbahn mit einer Länge von 6,5 km. Wir verleihen Ihnen kostenfrei Schlitten und los gehts!

kostenfrei

Fragen Sie am Concierge Desk danach



*»Ja, ja, da hast es wieder.
Gehst tanzen,
legst Dich nieder.«*

Aus: »Bussi Baby«/Wanda



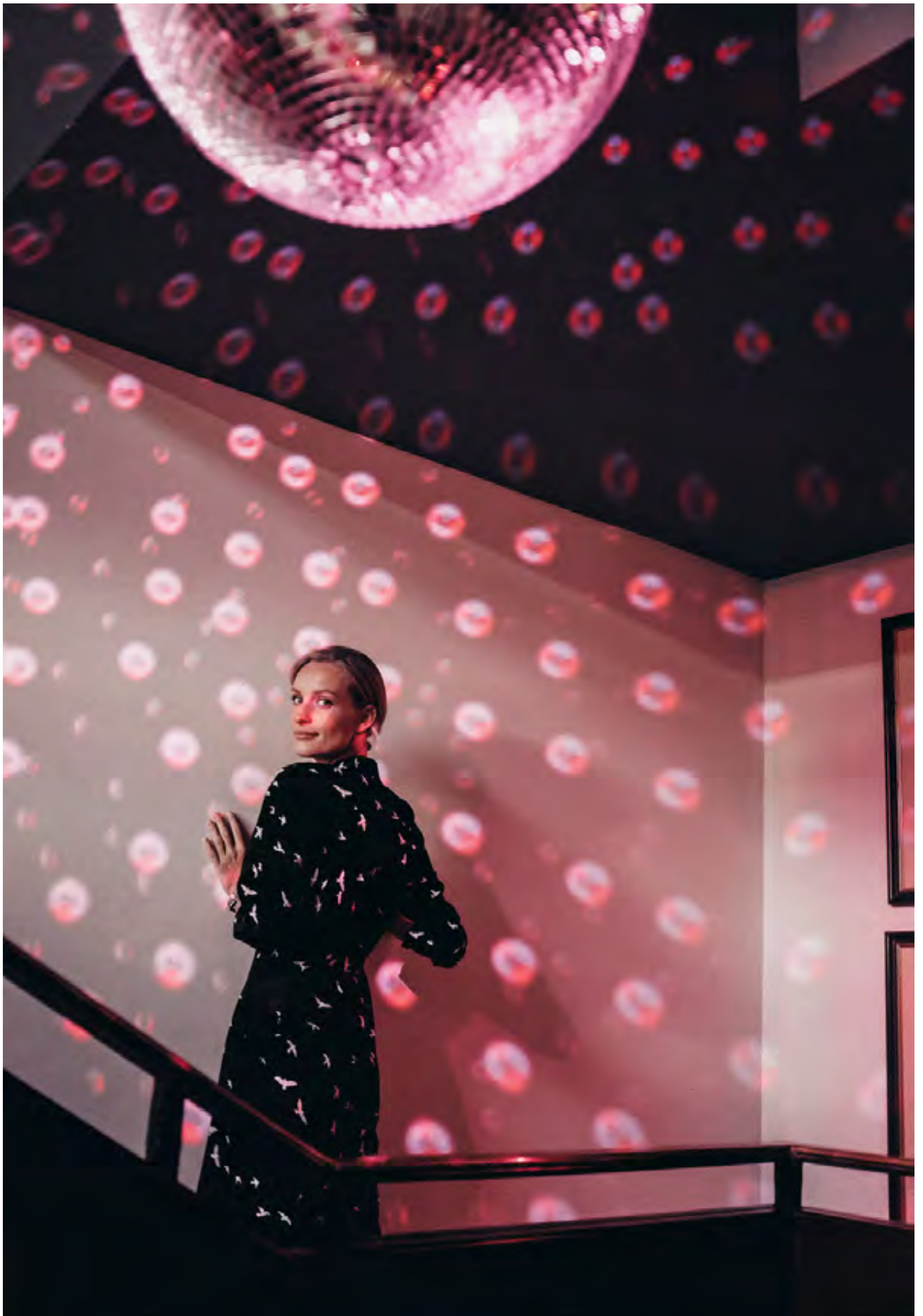

HOTEL BUSSI BABY

»Hast Du ein? Hast Du ein? ...

»Für Hannah, Felix, Pia & Co.« Die perfekte Auszeit ist für junge Reisende von Aktivität und Erleben bestimmt. Auf der Suche nach dem Außergewöhnlichen, dem Individuellen buchen sie nicht die Pauschalreise sondern planen ihre Reisen ganz nach ihren Bedürfnissen. Und das alles auf dem digitalen Weg. Inspirationen für ihre Reisen finden sie in Social Media und Bewertungsportalen. Ein wichtiger Aspekt dabei: Immer vorzeigbar auf Instagram & Co. Überhaupt ist das Smartphone ein wichtiger Bestandteil – von der Buchung und als Reisebegleiter. Die digital Natives checken und wählen Bars und Restaurants an ihrem Urlaubsort per Smartphone aus. Buchen dazu noch ein passendes Ticket für eine Veranstaltung und posten eine weitere (Urlaubs-) Story auf Instagram.

HOTEL BUSSI BABY bietet ein attraktives Hotelkonzept mit Innovation und Authentizität, für die junge Zielgruppe. Das Hotel ist auf »Ab nach draußen« statt »Drinnen abhängen« ausgerichtet: Ankommen, frisch machen, kurz mal Social Media checken und dann los. So sind auch die Zimmer im HOTEL BUSSI BABY auf das Wesentliche reduziert. Qualitativ hochwertige Materialien wurden zu schlichten, funktionalen Möbeln verarbeitet. Ein angenehmer Zirbenduft weht durch das Hotel und schafft ein entspannendes Raumklima. »Wenn Du nur zum Schlafen zu uns kommst, dann aber gut und erholsam.«

Eine entspannte, lockere Atmosphäre und Ansprache der Gäste. Weniger ist mehr – nicht zu viele inkludierte Leistungen, lieber viel Flexibilität. Ambiente und Stil dem Lifestyle der Zielgruppe angepasst. Ein gekonnter Mix aus bayerischer Tradition und frechem modernen Style bestimmt die Einrichtung im HOTEL BUSSI BABY. Im langen Flur im Erdgeschoss, wo es zur Rezeption geht, die gleichermaßen, die Bar und der zentrale Treffpunkt im BUSSI BABY ist, befindet sich die »Peep-Show«. Eine kleine Anspielung mit Augenzwinkern auf die Anfangszeit des Hotels. Dachten doch viele an das Rotlichtmilieu, als der Name des zukünftigen Hotels bekannt wurde. Geschichten

rankten sich um Mädels, Musi und Revolver; die Gemüter waren Anfang 2018 erhitzt, und dann sollte auch noch eine Bushaltestelle umbenannt werden.

Dabei ist doch alles so harmlos – nur eben frecher, lockerer und entspannter. »In der Region gab es bisher praktisch keine zeitgemäßen 3-Sterne-Hotels für junge Leute. Mit dem HOTEL BUSSI BABY schließen wir diese Lücke«, erläutert Korbinian Kohler. »Vor allem Menschen im gefühlten Alter zwischen 20 und 35 Jahren mit einer Affinität für moderne bayerische Lebensart bieten wir eine Plattform für ihre Abenteuer in der Region.«

Und der Name? »Ein ‚Bussi‘ ist ein kleiner Kuss, wie ihn das selbstbewusste Mädchen einem Burschen auf dem Seefest gibt, oder die Mutter ihren Kindern. Da ist kein Funken Erotik dabei«, betont Korbinian Kohler. »Doch wir sind hier im wahren Bayern. Immer zwischen der Sehnsucht nach Großstadt-Feeling und Liebe zur Tradition«, kommentiert er schmunzelnd.

...
Bussi
Baby.
Bussi
Baby.«

Aus: »Bussi Baby«/Wanda

ÜBER NACHT IM BUSSI BABY

Einzelzimmer:
ab 120 Euro

Standard Zimmer:
ab 150 Euro

Superior Zimmer:
ab 170 Euro

Junior Suite:
ab 190 Euro

Inklusive Frühstück,
Preise gelten pro Zimmer und Nacht



ÖFFNUNGSZEITEN

Rezeption: 7.00-23.00 Uhr

Frühstück: 7.00-10.00 Uhr

Check-in: 15.00 Uhr

Check-out: 11.00 Uhr

Warme & kalte Snacks
sowie Erfrischungen
an der Rezeption/Bar:
11.00-18.00 Uhr

Thai Restaurant:
18.00-22.00 Uhr

HOTEL BUSSI BABY Bar:
geöffnet bis 23.00 Uhr,
am Wochenende bis 24.00 Uhr

KONTAKT

+49(0)8022/8670

servus@bussibaby.com

HOTEL BUSSI BABY

»You deserve a
little Bussi, Baby«



Die Zimmer im HOTEL BUSSI BABY? Herrlich unkonventionell! Die Einzel-, Doppel- und Familienzimmer eignen sich für Wochenendausflügler und (Sport-)Urlauber. Jedes der hellen Zimmer verfügt über einen Zugang zum Balkon. Von dort habt ihr entweder einen tollen See- oder Bergblick oder einen Blick auf das Grün der Driving Range. Echte Hingucker in den Zimmern sind die mit original Dirndlstoff verkleideten Garderoben und Kissen. Freut euch auf angenehm duftendes Zirbenholz, das für Möbel und Wandverkleidungen verwendet wurde und für ein frisches Raumklima sorgt. Die ätherischen Öle des Zirbenholzes wirken noch dazu noch wohltuend auf den Schlaf. Genau das Richtige nach einem langen Outdoor-Tag.

Das HOTEL BUSSI BABY liegt zentral in Bad Wiessee am Tegernsee. Somit der ideale Ausgangspunkt für Aktivitäten im Tal. Dabei kommt ihr im Winter wie im Sommer voll auf eure Kosten. Es gibt zahlreiche Freizeitmöglichkeiten von Berggehen, Schwimmen, Klettern, Skifahren und und und. Und nach einem langen Tag mit sportlichen Aktivitäten könnt ihr euch im MIZU ONSEN SPA im Bachmair Weissach Spa & Resort entspannen. In den japanisch inspirierten MIZU ONSEN SPA bekommt ihr als Gast des HOTEL BUSSI BABY einen ermäßigten Eintritt (je nach Verfügbarkeit).

»Der Hunger ist gegessen.« Zum HOTEL BUSSI BABY gehört ein echter Thailänder. Unser Chefkoch im »Thai Stüberl«, Lucky Thongtong, verschärft für euch den Abend mit authentischen thailändischen Gerichten wie Pat Ped oder Yellow Curry.

»Tresen-Treff!« Neben dem Thai Stüberl gibt es noch die BUSSI BABY Bar. An kleinen, gemütlichen und stylischen Tischchen gibt's zu Espresso, Cappo und Latte kleine Snacks und Kuchen. Am frühen Abend chillen hier auch schon mal unsere Gäste bei einem Tegernseer Bier oder klassischem Aperol Spritz oder Hugo. Und das Beste daran: Wir sind eine echte Nachbarschaftsbar und nicht nur für unsere Hotelgäste da.

»Feier-Alarm!« Das BUSSI BABY könnt ihr auch für Eure Feier mieten. Ob privater Anlass oder für den nächsten Firmenevent – wir stellen euch einen eigenen Eventraum mit Terrasse und moderner Technik zur Verfügung. Gerne hilft euch unser Event-Team bei der Planung.

Also: »Ich sag Bussi, Du sagst Baby!«

»Oft sind es die einfachen und kleinen Dinge im Leben, die uns glücklich machen.«

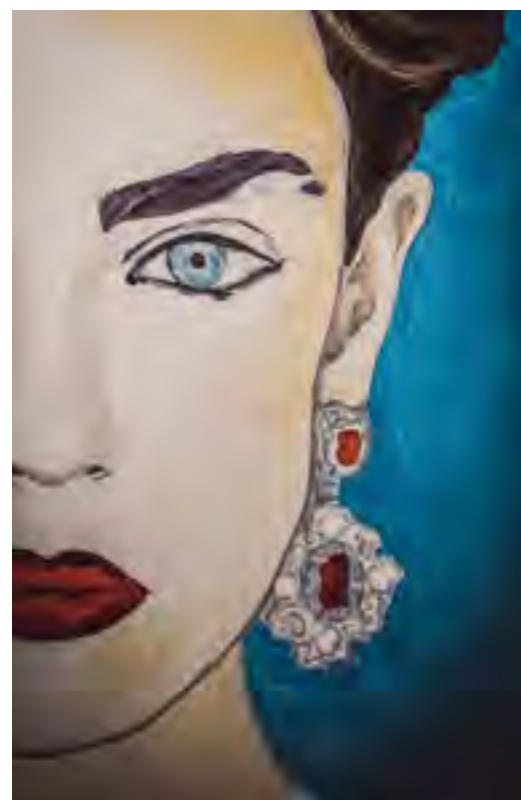

BUCHUNG

Buchung auf Anfrage und nach
Verfügbarkeit unter:
+49 (0) 8022/278-570
schlafen@bussibaby.com



»Mit dieser gelungenen modernen Ausstattung, feiner Thai-Küche, diversen Benefits und einem Doppelzimmerpreis ab 150 Euro inkl. Frühstück hat das Bussi Baby definitiv ein neues, kluges und schönes Reiseerlebnis für junge Leute an den Tegernsee gebracht. Wer Korbinian Kohler dort mal trifft, kann ihm ja ein Bussi dafür aufdrücken.«

*»Urban Pioneer«,
Blog, 2019*





Küchenchef Lucky Thongtong



THAI STÜBERL

»Get carried away!«



Thailändische Restaurants kennt man mit dunkelbrauner Einrichtung, roter Dekoration und kitschigen Accessoires wie Buddhas und Orchideen. Das »Thai Stüberl« im HOTEL BUSSI BABY ist anderes. Die ursprüngliche gemütliche Stube, das »Stüberl«, mit der hellen Holzeinrichtung und den großen, schweren Holztischen blieb erhalten. Die Auswahl der Stoffe für Kissen und Polster folgte ganz der Linie des HOTEL BUSSI BABY, denn auch hier wurden traditionelle Dirndlstoffe verarbeitet. Einen bunten Kontrast setzen dazu die leuchtend pinkfarbenen Lampenschirme. In der Ecke findet sich dann noch eine Heiligenfigur aus der Zeit, in der das HOTEL BUSSI BABY noch »Kirchenwirt« hieß. Und an den Wänden hängen farbenfrohe Bilder der Künstlerin Suse Kohler, auf denen bayerische Situationen dargestellt sind. Ein frecher Mix aus Traditionellem und Modernem, wie es im gesamten Haus zu finden ist und der sich auch im Namen des Restaurants widerspiegelt: »Thai Stüberl«.

Jeder Tisch wird abends liebevoll eingedeckt – im lockeren, reduzierten Style: Statt klarer Tischordnung wird alles in die Mitte des Tisches gestellt, und jeder greift kreuz und quer zu, um zu probieren.

Das Restaurant hat neben dem »Stüberl« noch einen Salon. Ist das »Thai Stüberl« ausgebucht, seit der Eröffnung im Juni 2018 oft vorkommt, nehmen die Gäste an den stylischen Tischen auf langen Bänken Platz. Auch hier finden sich Details aus den vergangenen »Kirchenwirt«-Tagen: Im Fenster am Ende des Raums wacht »Patrona Bavariae« über das Geschehen.

Im »Thai Stüberl« kocht von Dienstag bis Samstag Lucky Thongtong authentisch thailändisch auf und sorgt in der Küche im HOTEL BUSSI BABY echten thailändischen Spirit. Auf der Menükarte finden sich alle Klassiker der thailändischen Küche. Gästen wird »Suppe zum Auslöffeln«, wie Tom Yum Gang, oder »Verschärftes Fernweh«, frische Curries oder Pla Rad Phrik (Dorado) serviert. Dazu gibt es noch eine wechselnde Empfehlung des Tages.

Unser Tipp: »No Names« – Luckys Spezialität, Gemüse und Garnelen in Tempuramehl frittiert.

Also: Unbedingt reservieren und »get carried away«.

AUSZUG AUS DER KARTE

STARTERS

SHARING IS CARING

Krupuk Shrimps Cracker
No Names – Luckys Spezialität

SOUPS

ZUM AUSLÖFFELN

Tom Yum Gung

SALADS

EAT FRESH

Yum Som O

Grapefruit, Garnelen, Nüsse, Koriander, Crispy Rice Noodles

Yum Neûx

Rindfleischsalat, Koriander, Zitronengras, Cashewnüsse, Limette, Tamarindensauce, Crispy Rice Noodles

MAINS

VERSCHÄRFTES FERNWEH

Massaman Curry

Hühnchen, Kokosmilch, Kartoffeln, Karotten, Zwiebeln, Cashewnüsse, Jasminreis

Yellow Curry

Ananas, Kartoffeln, Karotten, Cashewnüsse, Jasmin Reis mit Hühnchen/Tofu

Pat Ped

gebratenes Rinder-Curry, grüne Bohnen, Thai-Aubergine, Thai-Basilikum

Gai Pat King

Hühnchen, Paprika, Ingwer, Zwiebel

Gai Pat Prik Thai Dam

gebratenes Hühnchen, Pfeffersauce, Zwiebel, Peperoni, Gurkensalat

Öffnungszeiten

Di-Sa 18.00–22.00 Uhr

Kontakt

+49 (0) 8022/8670

servus@bussibaby.com

Korbinians Kolleg — *Zu Fragen der Zeit*

AKADEMISCHER
SCHIRMHERR
PROF. DR. WILHELM
VOSENKUHL



Nach dem großen Erfolg im vergangenen Wintersemester freuen wir uns auf neue, spannende Vorträge im Korbinians-Kolleg im kommenden Wintersemester 2019/2020.

*Leben gestalten,
retten,
verändern,
genießen
– können wir das?*

ABLAUF WINTERSEMESTER 2019/2020

ab 17.30 Uhr
Einlass und Get-together

18.30–18.40 Uhr
Begrüßung durch Korbinian Kohler

18.40–19.00 Uhr
Einführung durch Prof. Dr. Wilhelm Vossenkuhl

19.00–19.45 Uhr
Impulsvortrag Gastredner

19.45–20.15 Uhr
Diskussion

20.15–20.30 Uhr
Aperitif mit Sake-Highball in der MIZU Bar

20.30–24.00 Uhr
Abendessen an einer Tafel mit dem Referent, Schirmherr sowie dem Gastgeber.
4-Gänge-Menü inkl. Weinbegleitung 190 Euro

*Bis ca. 20.15 Uhr können Hotelgäste
und externe Gäste kostenlos am
Vortrag teilnehmen.*

20. SEPTEMBER 2019**Prof. Dr. Winfried Nerdinger***— Das Bauhaus - Reformschule für die Gestaltung zukünftigen Lebens*

Das 1919 in Weimar gegründete Bauhaus zielte darauf, die Produkte und alle Bereiche des Lebens der modernen Industriegesellschaft nach einheitlichen Kriterien zu gestalten. Bis zur Schließung 1933 verfolgten die drei Direktoren – Walter Gropius, Hannes Meyer, Mies van der Rohe – an der Reformschule jedoch unterschiedliche Konzepte und Visionen. Im Zuge einer Mythisierung des Bauhauses in der Nachkriegszeit wurden die verschiedenen gesellschaftlich und künstlerisch motivierten Ansätze zur Lebensgestaltung häufig nivelliert.

Professor Nerdinger ist Architekt und Architekturhistoriker. Er war bis zu seiner Emeritierung Professor an der TU in München. Er gründete und leitete das Architekturmuseum in der Pinakothek der Moderne mit mehreren Ausstellungen jährlich. 2013 wurde er Gründungsdirektor des NS-Dokumentationszentrums, das er konzeptuell gestaltete und bis Ende April 2018 leitete. Außerdem ist er Autor zahlreicher Bücher und Herausgeber vieler Kataloge zu seinen Ausstellungen. Prof. Nerdinger ist Präsident der Bayerischen Akademie der Schönen Künste. Er hat zum Thema das Buch »Das Bauhaus. Werkstatt der Moderne« (C.H. Beck 2018) veröffentlicht. Demnächst folgt – ebenfalls bei C.H. Beck – eine Biographie über Walter Gropius.

11. OKTOBER 2019**Anne Meyer-Minnemann***— Modepüppchen, MeeToo und die Man Cave: Zur Inszenierung von Gender Identity*

Die kommunikative Inszenierung von Geschlechteridentität befindet sich in einem radikalen

gesellschaftlichen Wandel. Auf dem Weg in eine neue Normalität erodieren tradierte Repräsentationen von männlich/weiblich und führen in einen Status anhaltender Verunsicherung. In diesen Zeiten eines sich exponentiell entwickelnden normativen und kollektiven Bewusstseins kommt Medienschaffenden eine besondere Verantwortung zu. Sie tragen wesentlich dazu bei, wie Geschlechterverhältnisse und –rollen heute verstanden werden.

Anne Meyer-Minnemann erklärt, wie Geschlechter heute öffentlich inszeniert werden und fordert uns auf, unseren Gender Bias zu verstehen und Verantwortung für die Einladung in eine Zukunft zu übernehmen, in der wir einen wertschätzenden Umgang mit der Fülle von Rollen finden, die heute möglich ist.

Anne Meyer-Minnemann ist Chefredakteurin der Zeitschrift GALA und Autorin des Lifestyle-Ratgebers „Easy Glam“. Als Medien-Managerin und Journalistin beschäftigt sie sich immer wieder mit dem Thema Diversität und Geschlechterrollen – sei es in ihren Editorials, auf Vorträgen oder in ihrer Kollegenschaft.

15. NOVEMBER 2019**Prof. Dr Magdalena Götz***— Von der Entwicklung zur Reparatur des Gehirns*

Professorin Götz wird in ihrem Vortrag darüber berichten, wie sich das Gehirn entwickelt und wie Nerven- und Gliazellen gebildet werden. Sie wird dann zeigen, wie Gehirnverletzungen in vielen Wirbeltieren wieder ganz ausheilen können und welche Ansätze es gibt, dies auch bei Säugetieren, insbesondere beim Menschen, zu erreichen. Prof. Götz hat dazu einen eigenen Ansatz entwickelt. Es geht ihr dabei darum, narbenbildende Gliazellen in Nervenzellen umzuprogrammieren. Die Ergebnisse dieser Forschungen haben bahnbrechende Implikationen für die Zellreprogrammierung und damit auch für die Reparatur von Verletzungen des Gehirns.

Professorin Magdalena Götz leitet das Department für Physiologische Genomik der LMU und ist Direktorin des Instituts für Stammzellforschung am Helmholtz Zentrum in München. Sie erforscht mit ihren Teams u.a. neuronale Stammzellen, die Zell- und Molekularbiologie von Gliazellen und deren Reaktion auf Verletzungen.

13. DEZEMBER 2019**Prof. Dr. Marc-Aeilko Aris***— Die Zukunft der Religion*

Die Zukunft der christlichen Kirchen sieht, wie jüngst ein Freiburger Wirtschaftswissenschaftler feststellte, düster aus. Bis 2060 sei, wie er prognostiziert, mit einem Schwund um etwa die Hälfte der bisherigen Mitglieder der Kirchen zu rechnen. Die Entwicklung der Mitgliederzahlen sieht danach nicht gut aus. Was dies für die Kirchen und die christliche Religion selbst bedeutet, ist damit aber noch offen. Professor Aris wird unabhängig von demografischen Prognosen den Fragen nachgehen, ob es eine Zukunft für die Religion gibt und ob die Religion selbst eine Zukunft anbietet.

Professor Aris ist Philosoph und katholischer Theologe. Er ist Inhaber des Lehrstuhls für Lateinische Philologie des Mittelalters an der LMU und Universitätsprediger der Münchner Universitäten in St. Ludwig. Seine Forschungsgebiete sind die spätmittelalterliche Reformdiskussion und die neuplatonische Philosophie im Mittelalter. Schwerpunkte seiner zahlreichen Veröffentlichungen sind Augustinus, Johannes Scottus Eriugena, Hugo von St. Viktor und Nikolaus Cusanus. Er ist Direktor des Albertus-Magnus-Instituts in Köln und Mitarbeiter verschiedener Editionsprojekte. Er verbindet auf kompromisslose und kritische Weise die Fragen des christlichen Glaubens, die sich in der gegenwärtigen Zeit stellen mit den Antworten, die die Evangelien geben.

JETZT BUCHEN

Bis 20.15 Uhr kostenloser Vortrag
Akkreditierung über:
www.eventbrite.com

Dinner mit Referent
190 Euro
für maximal 20 Personen
buchbar unter:
event@bachmair-weissach.com

10. JANUAR 2020

Prof. Dr. Martin Kocher

— *Warum gutes Entscheiden so schwierig ist*



Die traditionelle Wirtschaftswissenschaft geht davon aus, dass Menschen, fast wie von Zauberhand, gute und richtige Entscheidungen treffen, die ihren eigenen Interessen entsprechen. Im Gegensatz dazu hat die Verhaltensökonomik über die letzten Jahrzehnte Nachweise für die systematischen Unvollkommenheiten des Entscheidens gesammelt. Prof. Kocher wird darauf eingehen, in welchen Bereichen Menschen die größten Schwierigkeiten haben, gute Entscheidungen zu treffen. Er wird aufzeigen, welche Instrumente uns dabei helfen können, die Entscheidungsfindung zu verbessern. Schließlich wird es ihm darum gehen, welche Folgen die systematischen Unvollkommenheiten des Entscheidens für die Gestaltung von lebenswichtigen Regeln und sozialen Institutionen haben, und wie es möglich ist, damit die tatsächlich gewünschten Wirkungen zu erzielen.

Professor Martin Kocher ist Wissenschaftlicher Direktor des Institute for Advanced Studies in Wien und Inhaber einer Professur für Wirtschaftswissenschaften an der Universität Wien. Davor lehrte er in München (LMU), an der University of East Anglia, an der Queensland University of Technology (Brisbane), an den Universitäten in Amsterdam und in Innsbruck. Er ist leitender Herausgeber des »Journal of Economic Psychology«, Gastprofessor an der Universität Gothenburg und Fellow des CESifo Instituts in München. Seine Forschungsgebiete sind die Auswirkungen von Ungewissheit auf wirtschaftliche Entscheidungsprozesse und die Bedeutung von Kooperation und Vertrauen sowohl im Verhalten von Kindern als auch von Erwachsenen. Er hat zahlreiche Forschungsergebnisse in international führenden Fachzeitschriften veröffentlicht. Er ist wirtschaftswissenschaftlicher Berater u.a. der Regierungen von Österreich, Liechtenstein und der Bundesrepublik Deutschland.

14. FEBRUAR 2020

Nils Holger Moormann

— *Möbel für ein gutes Leben bauen*



Nils Holger Moormann will nicht »Designer« genannt werden, weil er einfach nur Möbelbauer sein möchte. Er ist tatsächlich ein leidenschaftlicher Möbelbauer, aber auch ein Designer. Er entwickelt seit 1982 in Aschau am Chiemsee Möbel, die asketisch, durchdacht und präzise sind und mit einem kleinen Augenzwinkern daherkommen. Er ist Autodidakt, Quereinsteiger und Freigeist und steht mit einigen anderen für das »Neue Deutsche Design«, ein Design mit reduzierter Formensprache. Leitgedanke ist die Einfachheit. Gepaart mit Intelligenz wird daraus Innovation. Sie kann kantig und sperrig erscheinen, ist aber zeitlos. Inzwischen kann man in seinem ungewöhnlichen Gästehaus, einer Herberge in den Bergen, seine Kollektion erleben und beleben. Über all dies wird er in seinem Gespräch mit Wilhelm Vossenkuhl mit Worten und Bildern berichten.



13. MÄRZ 2020

Prof. Dr. Bettina Schöne-Seifert

— *Gen-Scheren und das ungeborene Leben: Wie weit darf die Gestaltung des Lebens gehen?*



Das Problem, das sie in ihrem Vortrag behandelt, ist so neu wie die Biotechnologie, mit dem es entstand. Mit den neu entwickelten biologischen Hochpräzisions-Instrumenten (CrisprCas) lassen sich voraussichtlich Genstrukturen auch am Menschen gezielt und sicher verändern. Theoretisch können diese Eingriffe nicht nur bei geborenen Menschen an fehlerhaft funktionierenden Körperzellen eingesetzt werden, sondern auch an ungeborenem Leben. Die Zielsetzungen könnten hier therapeutisch, präventiv oder verbessernd sein. Die große und wichtige Frage ist: Wie sollen und können wir insbesondere die letztgenannte Optionen – nicht zuletzt vor dem historischen Hintergrund eugenisch motivierter Verbrechen – bewerten?

Professorin Bettina Schöne-Seifert ist seit 2003 Direktorin des Instituts für Ethik, Geschichte und Theorie der Medizin in der Medizinischen Fakultät der Universität Münster in Westfalen. Sie hat als Philosophin und Medizinerin zahlreiche Forschungsergebnisse zu grundlegenden Problemen der Philosophie und der Medizinethik vorgelegt, u.a. über Willensfreiheit, Enhancement (auch Neuro-Enhancement, Grundlagen der Medizinethik). Sie war neun Jahre Mitglied des Nationalen und dann Deutschen Ethikrats in Berlin. Sie ist Mitglied vieler Kommissionen, u.a. für den Demografischen Wandel und Sie ist Mitbegründerin der Akademie für Ethik in der Medizin.

AUSFLÜGE

Ausflugstipps rund um das Tegernseer Tal

BÜTTEN- PAPIERFABRIK



Edles Papier kommt seit fast 200 Jahren aus Gmund, hergestellt mit traditionellen, handwerklichen Produktionsmethoden und modernster Technik. Aus Gmund stammt Papier aus Leinen sowie Papier mit Kaschmir oder Steinstaub beschichtet für eine ganz besondere Haptik. Insgesamt sind es 100.000 bestehende Variationen, und Florian Kohler, Firmenchef in vierter Generation, exportiert diese weltweit. Der goldene Umschlag der Oscar-Verleihung stammte 2015 beispielsweise aus Gmund. Die Büttenpapierfabrik selbst trotz Hollywood-Glanz eher bescheiden. Sie bietet Führungen durch die Produktionsstätte, und im hauseigenen Shop können neben Papieren auch Hefte, Karten oder Blöcke erworben werden.

Mangfallstraße 5
 83703 Gmund am Tegernsee
www.gmund.com

DESTILLERIE LIEDSCHREIBER



Nach guter alter Tradition und bester Handwerkskunst werden in der Destillerie Liedschreiber neue Erfindungen, aber auch alte Rezepte gebrannt. Gute Geister gibt es beispielsweise in der Geschmacksform Brombeere, Himbeere oder Haselnuss. Auch Obstbrände und Liköre gehören zum Sortiment. Die buchbare Besichtigung findet ganzjährig statt und kann um ein Schaubrennen sowie eine Verkostung erweitert werden.

Schafstatt 1
 83703 Gmund am Tegernsee
www.liedschreiber.com

SWAROVSKI KRISTALLWELTEN



Zeitloser Glanz, modern und funkelnd: In den Swarovski Kristallwelten in Wattens/Österreich zeigt das Familienunternehmen eine einzigartige Mischung aus zeitgenössischer Kunst, Geschichte und Facetten der Natur. Zu den Höhepunkten zählt die Kristallwolke mit 800.000 handgesetzten Kristallen. Die Kristallwelten wurden zum 100-jährigen Jubiläum des Unternehmens im Jahre 1995 eröffnet und erfreuen sich seitdem anhaltender Beliebtheit bei den Besuchern.

Kristallweltenstraße 1
 6112 Wattens (Österreich)
kristallwelten.swarovski.com

NATURKÄSEREI TEGERNSEE



In der Naturkäserei Tegernsee, am Fuße des Wallbergs, werden seit dem Jahr 2010 Produkte aus Heumilch hergestellt. Das Genossenschaftsprojekt zahlreicher Tegernseer Milchbauern bietet neben dem regionalen Verkauf spannende Führungen von erfahrenen Molkereimeistern. Auch die Gaststube hat täglich geöffnet, und im Sommer lädt die Sonnenterrasse zum Verweilen ein. Ein Kräutergarten sowie ein Tierkindergarten runden das Konzept ab.

Reißenbichlweg 1
 83708 Kreuth am Tegernsee
www.naturkaeserei.de

JOCHEN SCHWEIZER ARENA



Anfang des Jahres 2017 wurde die Jochen Schweizer Arena für alle Erlebnishungrigen eröffnet. Auf rund 15 000 qm darf sich der Besucher im Wellenreiten, Skydiving im Windkanal oder Klettern im Outdoor-Hochseilgarten probieren. Auch ein exklusiver Flug mit dem Helikopter ist buchbar. Die Arena ist ganzjährig geöffnet.

Ludwig-Bölkow-Allee 1
 82024 Taufkirchen
www.jochen-schweizer.de

SALZBERGWERK BAD REICHENHALL/ BERCHTESGADEN



Salz – seit vielen Jahren ein wertvolles Gut. Im bekannten Salzbergwerk Berchtesgaden wird es seit über 500 Jahren abgebaut. Das Salzbergwerk, das nach wie vor in Betrieb ist, wurde vor rund zehn Jahren zu einem modernen Erlebnisbergwerk umgestaltet. Besucher erfahren viele spannende Informationen über die Welt »unter Tage«. Während der Besichtigung gibt es einige ganz besondere Highlights, wie die Rutsche oder die Fahrt über den magisch inszenierten Spiegelsee.

Salzburger Straße 24
 834713 Berchtesgaden
www.salzbergwerk.de

INKLUSIVLEISTUNGEN

ZIMMER

- Minibar (Befüllung 1 × täglich)
- flauschige Bademäntel, Badeschuhe
- Yoga-Matte und privates Yoga Programm
 - Gepäckservice
 - W-LAN
 - Parkplatz Außenbereich
- Pflegeprodukte Susanne Kaufmann

SPA & WELLNESS

- MIZU ONSEN SPA ab 18 Jahren mit heißen und kalten Wasserbecken, Dampf- und Hitzeraum, 20 m Solewasser-Pool (außen)
 - Indoor Schwimmbad
 - Kids Pool
- beheizter Whirlpool (außen)
 - Family Sauna
 - Zirbenruheraum
- umfangreiches Wellness-Angebot (Massagen, Gesichtsbehandlungen etc. kostenpflichtig)

KULINARIK

- Willkommensgetränk
- 3/4-Verwöhnpension: reichhaltiges Frühstücksbuffet (regionale und vegane Speisen)
 - gemütliche Brotzeit und Kuchen am Nachmittag
 - 4-Gänge-Menü am Abend

SPORT & AKTIV

- 24 h Fitnessraum
 - täglich Yoga
- Umfangreiches Aktivprogramm
 - exklusiver Zugang zum Bachmair Weissach Beach
 - Leihservice: City Cruiser, Trekkingstöcke
- TegernseeCard mit Vergünstigungen
- Jogging-Wasser-Take-Away-Station

KINDER & FAMILIE

- Kids & Teens Club an 365 Tagen geöffnet
- qualifizierte Betreuung ab 2 Jahren
- wechselndes Kids & Teens Programm
 - Playroom für die Größeren
 - DVD Verleih
 - Kinderspiele-Verleih

PREISE PRO PERSON

bei Buchung von 2 Personen je Zimmer inklusive
3/4-Verwöhnpension und Rahmenprogramm

Beschreibung	1–2 Nächte p.P./ Nacht	3–5 Nächte p.P./ Nacht	ab 6 Nächte p.P./Nacht
Kleines Doppelzimmer (Standard)	ab 191,50 Euro	ab 186,50 Euro	ab 181,50 Euro
Doppelzimmer (Parkseite)	ab 211,50 Euro	ab 206,50 Euro	ab 201,50 Euro
Premium Doppelzimmer (Standard)	ab 211,50 Euro	ab 206,50 Euro	ab 201,50 Euro
Premium Doppelzimmer (Parkseite)	ab 231,50 Euro	ab 226,50 Euro	ab 221,50 Euro
Junior Suite (Standard)	ab 251,50 Euro	ab 246,50 Euro	ab 241,50 Euro
Junior Suite (Parkseite)	ab 281,50 Euro	ab 276,50 Euro	ab 271,50 Euro
Classic Suite (Standard)	ab 251,50 Euro	ab 246,50 Euro	ab 241,50 Euro
Classic Suite (Parkseite)	ab 281,50 Euro	ab 276,50 Euro	ab 271,50 Euro
Grand Suite Deluxe (Parkseite)	ab 391,50 Euro	ab 386,50 Euro	ab 381,50 Euro

RESERVIERUNG

Bei Fragen oder Reservierungswunsch wenden
Sie sich gerne an unser Reservierungs-Team.

+49 (0) 8022/278-570
reservierung@bachmair-weissach.com

KLEINES DOPPELZIMMER



Kleines Doppelzimmer im Tegernseer Stil, neu interpretiert. Mit gemütlichem Queensize-Bett, ohne Balkon/ Terrasse, ca. 20–25 qm groß. Kein Zustellbett/Babybett möglich. Haustiere sind in dieser Zimmerkategorie nicht gestattet.

PREMIUM DOPPELZIMMER



Perfektes Zusammenspiel von zeitgenössischer bayerischer Gemütlichkeit und Luxus. Hochwertige Ausstattung und mit Balkon oder Terrasse, 30 qm groß. Haustiere sind in dieser Kategorie nicht gestattet. Ideal für einen Romantik-Kurzurlaub oder einen Ausflug zu zweit!

TEGERNSEER JUNIOR SUITE



Offene Junior Suite (55 qm) im modernen Tegernseer Stil, Balkon oder Terrasse, begehbare Kleiderschrank. Einige der Suiten verfügen über eine Verbindungstür zu einem kleinen Schlafzimmer mit Doppelbett.

FAMILIEN SUITE/CLASSIC SUITE



Eine Suite wie ein Zuhause: 60 qm groß mit Balkon oder Terrasse, getrenntem Wohn- und Schlafbereich und begehbarem Kleiderschrank. Klassischer Stil mit Tegernseer Charme. Bestens geeignet für einen Urlaub mit der Familie.

GRAND SUITE



Die 100 qm große Grand Suite: luxuriöse Ausstattung, 2 Schlafzimmer, Wohnzimmer, begehbare Kleiderschrank und ein großer Balkon.

BACHMAIR WEISSACH SPA SUITE



3 Schlafzimmer, 3 Bäder (davon eines mit Private Spa: Sauna, großer Badewanne und Regenwalddusche), großes Wohn- und Esszimmer mit Dachterrasse und Kamin, 200 qm.

VORSCHAU

Termine unter: www.bachmair-weissach.com

RODELBAHN AM WALLBERG

Die 6,5 km lange Naturrodelbahn am Wallberg gehört zu den längsten und sportlichsten in Deutschland. Rund eine halbe Stunde dauert die Abfahrt ins Tal. Da die Bahn durch ihre Länge und Neigung zu den anspruchsvolleren Bahnen gehört, ist sie für Kleinkinder nicht geeignet.

www.tegernsee.com

WEIHNACHTEN IM BACHMAIR WEISSACH



WEIHNACHTSFEIERN IM HOTEL BUSSI BABY

Keine Lust auf Blockflötenkonzert und Wichteln? Zum krönenden Jahresabschluss gibt's im HOTEL BUSSI BABY feinste thailändische Menüs inkl. Empfang und Getränkepauschale ab 39 Euro p.P.

WEIHNACHTSFEIERN IN DER BACHMAIR WEISSACH WELT

Hey, 2019–willst du etwa schon gehen? Aber wenigstens können wir dich noch einmal richtig feiern! Unsere Bachmair Weissach Welt bietet abwechslungsreiche Ideen für winterliche und weihnachtliche Events–ob im privaten oder beruflichen Rahmen.

WEIHNACHTSFEIERN IM BACHMAIR WEISSACH SPA & RESORT

Glühwein und Ente mit Knödel ist auch nicht das Richtige? Im Bachmair Weissach Spa & Resort haben wir verschiedene unterschiedliche weihnachtliche Angebote zusammengestellt. Wir empfangen Sie und Ihre Gäste im Bachmair Weissach Park, danach können Sie wählen zwischen einem weihnachtlichen Hüttenabend oder einem stimmungsvollen Abend in der Kreuther Fondue Stube. Einen ganz besondern stylischen und eleganten Rahmen bietet die MIZU SUSHI Bar mit einem exklusiven Sushi-Sharing-Menü..

WEIHNACHTSFEIERN IM BERGHOTEL ALTES WALLBERGHAUS

Den Zauber der verschneiten Tegernseer Berglandschaft erleben Sie bei einer Weihnachtsfeier im »Berghotel Altes Wallberghaus«. Verbinden Sie doch in diesem Zusammenhang die Weihnachtsfeier mit einem besonderen Rahmenprogramm, wie z.B. Wandern oder Rodeln auf der längsten Rodelbahn Deutschlands. Wir empfangen Sie zu Ihrer weihnachtlichen Hüttenfeier mit Glühwein, wählen Sie danach zwischen einem Hüttenmenü oder Bufett. Im Anschluss gibt es ein gemütliches Beisammensein auf der Terrasse mit Feuerschalen, Sitzgelegenheiten mit Decken und heißer Feuerzangenbowle.

WEIHNACHTSFERIEN IM HOTEL BUSSI BABY

Im HOTEL BUSSI BABY zelebrieren wir die Festtage modern. Nutzen Sie dabei die Vorteile im Bachmair Weissach Spa & Resort (nach Verfügbarkeit):

- MIZU ONSEN SPA (50 % Rabatt auf den Day-Spa Eintritt)
- Kinderbetreuung im Kids Club
- Nutzung des Fitnessraums sowie Teilnahme am Aktivprogramm
- Silvester: Tischreservierung nur im Bachmair Weissach Spa & Resort möglich

schlafen@bussibaby.com

FOLLOW US ON



IMPRESSUM

HERAUSGEBER
Hotel Bachmair Weissach
GmbH & Co. KG
Korbinian Kohler
Wiesseer Straße 1
83700 Weißach (Rottach-Egern)
www.bachmair-weissach.com

REDAKTION
Korbinian Kohler

GESTALTUNG
Rose Pistola, München

TEXT
Katja Mankel
Michaela Zimmermann

**FOTOGRAFIE/
ILLUSTRATION**
Stefan Bogner
Grant Peterson
Egbert Krupp
Uwe Arens
Georg Wagenhuber
Gentle and Hair
Patrycia Lukas
Holger Felten



ZIMMER

Erdgeschoss
101 – 199

1. Stock
201 – 299

2. Stock
301 – 399



Bachmair Weissach Spa & Resort
Wiesseer Straße 1
83700 Weißach (Rottach-Egern)

+49 (0) 8022/278-0
hello@bachmair-weissach.com
www.bachmair-weissach.com



BACHMAIR WEISSACH
SPA & RESORT



LASS DIE ROSEN RUNTER!

Bussi Baby
HOTEL & BAR

HOTEL BUSSI BABY • Sanktjohanserstraße 46 • 83707 Bad Wiessee/Tegernsee •
+49 (0) 8022/86 70 • servus@bussibaby.com • www.bussibaby.com